東急電鉄

東急電鉄からのお知らせ

HOTほっとTOKYU

早春の横浜 特別号

2014.2.16発行

東急電鉄の広報誌「HOTほっとTOKYU」は、毎月20日発行で駅専用ラックに配置し、本誌「HOTほっとTOKYU 早春の横浜 特別号」は、新聞折り込み、東急線の各駅などで配布しています。

観 聴 香 食 遊

五感で楽しむ! 横浜散策

保存版! 横浜わくわく散策マップ付き

2004年に開始した東横線とみなとみらい線の相互直通運転が、この2月に10周年を迎えました。
10年で新しく変わった横浜、そして変わらない横浜を見つけに、マップを片手に出掛けてみませんか?

東横線⇔みなとみらい線

相互直通運転10周年

キャンペーン実施中! 詳細は中面をご覧ください

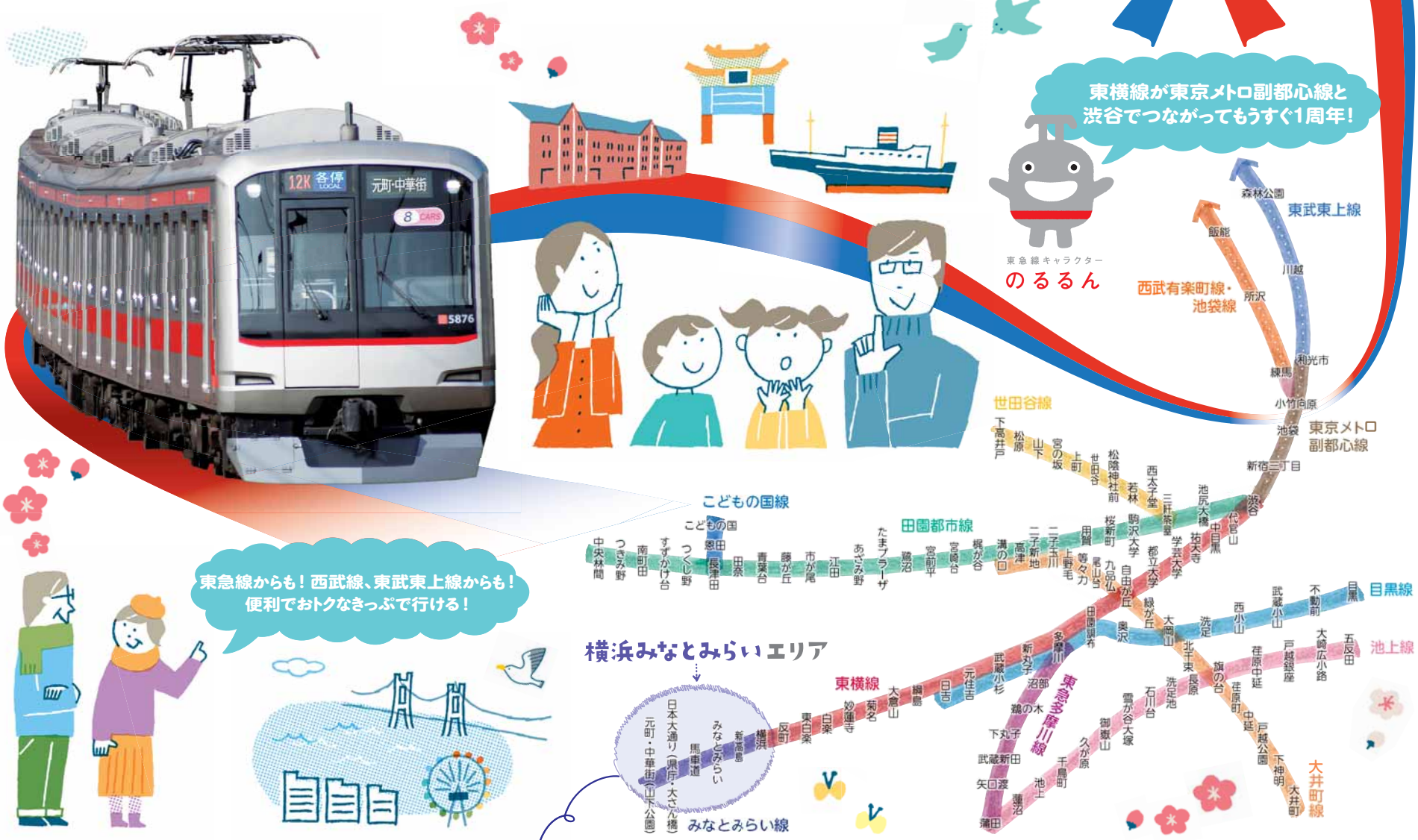

おトクなきっぷで横浜みなとみらいエリアを満喫!

みなとみらいチケット

◆発売箇所　東急線各駅の券売機
※横浜駅、こどもの国線・世田谷線の各駅では発売していません。
※価格は発売駅により異なります。
※発行当日限り有効

東急線各駅(一部の駅を除く)から横浜駅までの往復乗車券 ＋ みなとみらい線1日乗車券

●東武東上線から横浜みなとみらいエリアへ　◆発売箇所 東武東上線・越生線各駅(池袋駅～和光市駅間各駅、寄居駅、越生駅を除く)

東上横浜ベイサイドきっぷ ＋ 東武東上線各駅から池袋駅までの往復乗車券 ＋ 東京メトロ副都心線の1日乗車券 ＋ 東急東横線渋谷駅から横浜駅までの往復乗車券 ＋ みなとみらい線1日乗車券

●西武線から横浜みなとみらいエリアへ　◆発売箇所 西武線各駅(小竹向原駅、池袋駅、西武新宿駅、多摩川線の各駅を除く)

西武横浜ベイサイドきっぷ ＋ 西武線各駅から小竹向原駅または池袋駅、または西武新宿駅までの往復乗車券 ＋ 東京メトロ副都心線の1日乗車券(小竹向原駅～渋谷駅間) ＋ 東急東横線渋谷駅から横浜駅までの往復乗車券 ＋ みなとみらい線1日乗車券

東急線ダイヤ改正のお知らせ ～列車の増発や行先の延長などでますます便利に!～

3月15日(土)に、東横線・目黒線・池上線・東急多摩川線で、混雑緩和や利便性のさらなる向上を目指し、ダイヤ改正を実施します。

TY 東横線

平日早朝の直通列車を増やします。

①平日6～7時台の上り各停渋谷行き2本を新宿三丁目まで延長します。

②平日日中の一部の急行を8両編成から10両編成とし、着席機会を高めます。

MG 目黒線

平日・土休日ともに増発します。急行運転時間帯を拡大します。

【平日】

①朝ラッシュピーク前に列車を増発し、混雑緩和を図ります。

上り　急行3本　日吉 7時00分発(西高島平行き)
日吉 7時17分発(浦和美園行き)
武蔵小杉 7時41分発(浦和美園行き)
各停1本　奥沢 5時52分発(西高島平行き)
下り　急行3本(目黒発 7時台)
各停1本(目黒発 6時台)

②夜間も増発し、お帰りの足も充実させます。

上り　各停1本(日吉発 21時台)
下り　各停2本(目黒発 21時台1本、23時台1本)
武蔵小杉行き最終列車を日吉まで延長します。

【土休日】

①早朝の増発を行い、お出掛けの足を充実させます。

上り　各停1本(奥沢発 5時台)
下り　各停1本(目黒発 7時台)

②夜間も増発し、ますます便利になります。

下り　急行3本(目黒発 21時台2本、22時台1本)
各停1本(目黒発 22時台)

IK 池上線

昨夏の臨時ダイヤで実施し、ご好評いただいた夕夜間の行先延長と増発を行います。

【平日】

①夕夜間の雪が谷大塚行き9本を蒲田まで延長します。

②20～23時台の五反田発列車を4本増発し、混雑緩和を図ります。

【土休日】

一部列車の発着時刻を変更します。

TM 東急多摩川線

平日・土休日ともに一部列車の発着時刻を変更します。

詳細は、東急電鉄ホームページをご覧ください。
http://www.tokyu.co.jp/

消費税率引上げに伴い、運賃の改定申請をいたしました

2014年4月1日より消費税率が5%から8%に引き上げられることに伴い、運賃に消費税率引上げ相当分を転嫁させていただくため、国土交通大臣に鉄軌道旅客運賃の変更認可申請をいたしました。

今回の運賃改定では、消費税をより適正に転嫁できることから、ICカードでご乗車いただく場合の普通旅客運賃を1円単位として申請いたしました。詳細は、東急電鉄ホームページをご覧ください。

このたびの鉄軌道旅客運賃の変更認可申請について、ご理解を賜りますようお願い申し上げます。

なお、申請した運賃が認可された後、あらためてホームページ・ポスター・冊子等でお知らせさせていただきます。

<普通旅客運賃の一例>

現行運賃	申請運賃	
	ICカードでご乗車	きっぷを購入してご乗車
120円	124円	130円

<参考>

普通旅客運賃	ICカードでご乗車	1円単位
	きっぷを購入してご乗車	10円単位
定期旅客運賃（IC・磁気定期券ともに）		10円単位

※「PASMO」は株式会社パスモの登録商標です。

TOKYU INFORMATION

「『東急お台場パス』で行く東京ジョイポリス」実施中！

「東急お台場パス」を利用して東京ジョイポリスへ行き、特設ブースで「東急お台場パス」を提示すると、もれなく全員にうれしいプレゼントを差し上げます。さらに抽選で109名さまに、豪華なプレゼントがその場で当たります。この機会に、ぜひお出掛けください。

湾岸エリアを楽しむなら
東急お台場パス

セット内容
東急線各駅（一部の駅を除く）から大井町駅までの往復乗車券
＋
りんかい線1日乗車券（大崎駅を除く）

◆発売箇所 東急線各駅の券売機
※大井町駅、こどもの国線・世田谷線の各駅では発売していません。
※価格は発売駅により異なります。
※発行当日限り有効

■期間／～3月23日(日)

[東京ジョイポリス]
国内最大級の屋内型テーマパーク。
■03-5500-1801 ■りんかい線「東京テレポート駅」徒歩5分
■営業時間／10:00～23:00(入場は22:15まで)
■料金／入場券:大人800円、小・中・高校生300円
パスポート(入場+アトラクション乗り放題)：大人3,900円、小・中・高校生2,900円
※東京テレポート駅でお得な前売り券を発売中
■港区台場1-6-1 DECKS Tokyo Beach 3～5階

全員プレゼント！
★りんかい線オリジナルクリアファイル
★ソフトドリンク 1杯

抽選で109名さまに当たる！
★東京ジョイポリス年間パスポート 2名さま
★東急線キャラクター「のるるん」パスケース付ポーチ 20名さま　など計5種類

詳細は、駅にあるポスター、パンフレットをご覧ください。

東急線の定期券購入も 東急カードが とーーーってもおトク!!

東急線沿線で便利なクレジットカード「TOP&ClubQ JMBカード」に新規ご入会いただくと、最大で2,000ポイントをプレゼントします。また、TOP&カードで定期券をご購入いただくと豪華なプレゼントが当たるキャンペーンを実施しています。ぜひお申し込みください。

新規入会の方に最大2,000ポイントプレゼント！ ～4/30(水)
- 新規入会で1,000ポイントプレゼント
- 定期券購入で1,000ポイントプレゼント ※東急線を含む定期券が対象です。※2014年5月31日(土)までに、駅にある「定期券購入で1,000ポイントエントリーシート」を郵送またはWEB専用ページよりお申し込みください。

■対象カード／TOP&ClubQ JMBカード

東急線の定期券購入で豪華賞品をプレゼント！ ～4/30(水)

A賞　セルリアンタワー東急ホテルディナー付き宿泊券　2組4名さま
B賞　セルリアンタワー東急ホテル クーカーニョペアディナー券　10組20名さま
その他合計80名さまに素敵な賞品をご用意しています。

■対象／期間中にTOP&カードで東急線を含む定期券、東急パス定期券を購入された方
※新規入会の方で、「定期券購入で1,000ポイントプレゼント」にお申し込みの方は、自動エントリーとなります。
※JALカード TOP&ClubQ、スーパーICカード TOP& PASMO「三菱東京UFJ-VISA」、ANA TOP&ClubQ PASMO マスターカード、TOP& 現金専用カードは、対象外です。

■お申し込み方法／東急カードホームページ、TOP&テレフォンサービス(03-5972-9432)からお申し込みください。

詳しくは こちらから
スマートフォンから　モバイルから

詳細は、東急カードホームページ(http://www.topcard.co.jp/)をご覧ください。

伊豆急で、一足お先に春に会いに行こう！河津桜まつり

華やかに咲き誇る薄紅色の河津桜を、いたるところで愛でることができる。土曜・日曜・祝日に「伊豆の踊子」との記念撮影ができるなど、イベントも開催。

伊豆の踊子

■期間／～3月10日(月)
■場所／伊豆急行線「河津駅」下車 河津町内各所
■0558-32-0290 河津町観光協会
詳細は、河津桜まつり公式サイトをご覧ください。
http://www.kawazu-onsen.com/sakura/sakura.htm

河津桜並木ライトアップ
ライトアップされた桜は、昼とは一味違うあでやかさ。
■時間／18:00～21:00など
■場所／伊豆急行線「河津駅」下車 河津川河口付近など

TECO PLAZA 東急旅行センター テコプラザ

伊豆方面へのご旅行の手配は、東急旅行センターテコプラザをご利用ください。便利でお得な各種ツアーもご用意しています。
テコプラザ　http://www.tecoplaza.com/

東急電車モニター募集中

あなたもモニターになりませんか

アンケート調査
東急線全般のサービスや個別のテーマに関する質問に、Webでお答えいただきます。

グループディスカッション
各種調査にご回答いただいた方の中から、一部の方にお集まりいただき、テーマごとに議論していただきます。

そのほか…
普段なかなか見ることができない車両工場や施設見学会などがあります。

応募内容
■対　　象／★東急線をご利用いただいている満18歳以上の方
★e-mailアドレスをお持ちの方(スマートフォン・携帯電話・PHSは対象外)
★平日の日中に開催される会議等に参加可能の方
■募集人員／200名 応募者多数の場合はご利用の駅、年代などを考慮させていただき、厳正なる抽選の上、選考させていただきます。
■応募方法／東急電鉄のホームページ(東急電車モニター募集ページ)から必要事項を入力のうえ、ご応募ください。
■任　　期／2014年4月～2016年3月(2年間)
■応募期間／～2月28日(金)
■お問い合わせ／東急急行電鉄株式会社 鉄道事業本部 東急電車モニター事務局
TEL 03-3477-6330 月～金 9:30～18:00(祝日を除く) 詳細は、東急電鉄ホームページをご覧ください。

Bunkamuraは開館25周年を迎えました

Bunkamura, 25th Anniversary

ORCHARD HALL
Bunkamura25周年記念
熊川哲也 Kバレエ カンパニー(15周年記念公演)
「ラ・バヤデール」
3/19(水)～26(水)
熊川哲也の輝かしきスターダムへの道はこの「ラ・バヤデール」から始まった!
古代インドを舞台に繰り広げる、愛憎渦巻く壮大なスペクタクル・バレエ、ついに誕生!

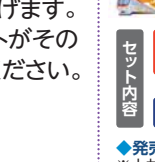
©Nobuo Yano

THEATRE COCOON
渋谷・コクーン歌舞伎 第十四弾「三人吉三」

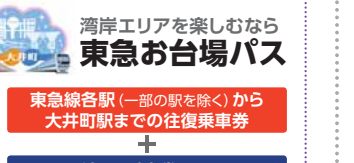
中村勘九郎　中村七之助　尾上松也

6/6(金)～28(土)予定
コクーン歌舞伎20年目の上演がついに決定! いま、運命が動き出す—
主催・製作　松竹株式会社 Bunkamura

LE CINÉMA1·2
大統領の執事の涙
2/22(土)より ロードショー
ホワイトハウスで7人の大統領に仕えた黒人執事の波乱に満ちた生涯を、実話をベースにドラマティックに描くヒューマン・スペクタクル。歴史の波にのまれながら、人生の最後に流した涙の理由とは—

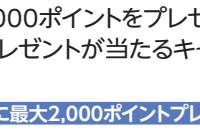
©2013 Butler Films LLC. All Rights Reserved.

THE MUSEUM
シャヴァンヌ展 水辺のアルカディア ピュヴィス・ド・シャヴァンヌの神話世界

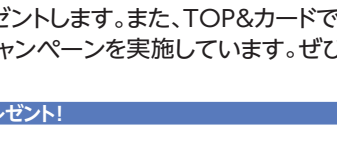

3/9(日)まで好評開催中　19世紀フランス絵画の巨匠、日本初、待望の本格的回顧展
ピエール・ピュヴィス・ド・シャヴァンヌ《諸芸術とミューズたちの集う聖なる森》
1884-89年頃　油彩・カンヴァス　シカゴ美術館蔵　93×231cm
Potter Palmer Collection 1922.445　Photography©The Art Institute of Chicago

東急シアターオーブ
ブロードウェイ・ミュージカル
ブリング・イット・オン
7/9(水)～27(日)

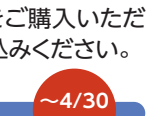

セルリアンタワー 能楽堂
Bunkamura25周年記念 特別公演
「能 道成寺」
6/21(土)
[会場]
国立能楽堂

"感動"を支えた25年。Bunkamuraのオフィシャルサプライヤー
OMRON 資生堂 KIRIN HITACHI LIXIL 東急グループ

2014年、Bunkamuraは開館25周年を迎えました。記念すべき1年を彩るラインナップの詳細はHPへ！　Bunkamura　検索

東急線おトクなチケット発売中！

おしゃれなトライアングルエリアが1日中乗り降り自由！
トライアングルチケット

おすすめスポットをWebでチェック！
PC http://www.tokyu.co.jp/triangle/
モバイル http://tokyu.jp/triangle/

◆発売箇所　東急線各駅の券売機
※こどもの国線・世田谷線の各駅では発売していません。
※価格は発売駅により異なります。※発行当日限り有効

東急線各駅(一部の駅は除く)から トライアングルエリアまでの往復乗車 ＋ 東急線トライアングルエリア 1日乗り降り自由

※2014年2月7日現在の価格です。

土曜・日曜・祝日に使える
東急ワンデーオープンチケット 発売中！
期間限定
大人640円 こども320円
東急線全般が1日中乗り降り自由になるチケットです。
◆発売期間　2014年3月30日(日)までの土曜・日曜・祝日
◆発売箇所　東急線各駅の券売機 ※こどもの国線・世田谷線の各駅では発売していません。※発行当日限り有効

※掲載している情報は、2014年2月7日現在のものです。※本誌に掲載されている施設・店舗・イベントの内容などは、予告なく変更される場合があります。あらかじめご了承ください。

東急グループお客さまご案内窓口
東急お客さまセンター TEL 03-3477-0109 FAX 03-3477-6109 月～金 8:00～20:00　土日祝 9:30～17:30(年末年始などを除く)
※東急線各駅へのお電話は、土日祝を除き東急お客さまセンターへ転送されます(左記営業時間内)。
※2月22日(土)は、システムメンテナンスのため臨時休業とさせていただきます。

東急電鉄からのお知らせ　■発　行　東京急行電鉄株式会社　Tel.03-3477-6330　月～金 9:30～18:00(祝日、年末年始を除く)
HOTほっとTOKYU 早春の横浜特別号　■発行日　2014年2月16日　■デザイン・制作　東京急行電鉄株式会社セラン事務局　◆東急電鉄ホームページ http://www.tokyu.co.jp/

POSITIVE OFF　smart move

観 聴 香 食 遊 五感で楽しむ! 横浜散策

2014年2月7日現在

女の子の優美なお祭りを楽しむ

横浜人形の家(よこはまにんぎょうのいえ)

観(みる)

MAP▶B-4

毎年人気のひな人形展を開催中(〜3/23)。今年のテーマは「ちいさきものに込められた雅の世界」とし、江戸後期ごろ大名の婚礼行列をまねて作られたとされている「ひな道具」に注目。衣食住に関わるものや、楽器や文房具など、当時の様子をうかがうことができる。ひな人形の変遷と共に、ひな道具に込められた雅の世界をのぞいてみよう!

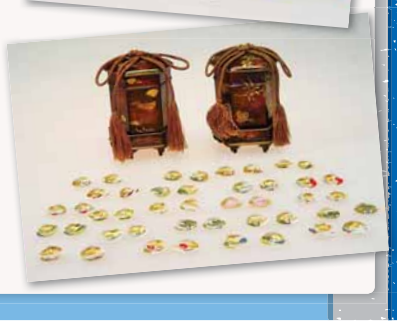

手作りひな人形ワークショップ

かわいらしいおひなさまを手作りしてみよう! 完成目安は1時間程度。小さいお子さまは保護者の方と一緒にどうぞ。

- ■日　時／3月2日(日) 10:00〜15:00
  ※随時受付　※限定100組
- ■場　所／横浜人形の家 3階休憩コーナー
- ■参加費／無料(入館料別途)

■045-671-9361 ■元町・中華街駅(出口4) 徒歩3分
■開館時間／9:30〜17:00(入館は16:30まで)
■休館日／月曜(祝日の場合は翌平日)
■入館料／大人(高校生以上)300円、子ども(小・中学生)150円

レトロな洋食屋さんで、心も豊かに

山手ROCHE(やまてロシュ)

食(たべる)

MAP▶C-5

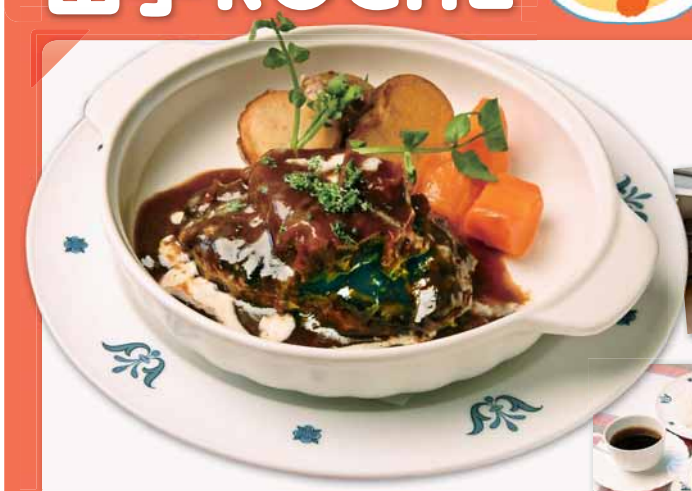

ビーフシチューハンバーグ(サラダ・パンまたはライス・コーヒーまたは紅茶付き)　1,890円

創業46年。看板メニューは、デミグラスソースのビーフシチューハンバーグ。10日以上かけて丁寧に作られた濃厚なソースは、肉のおいしさを引き出す魔法のソース! 新鮮なひき肉を使用したあらびきのハンバーグとトロトロのビーフは、小さい子どもからおじいちゃんおばあちゃんまでにっこり笑顔に♪

特典 セットメニューご注文のお客さま、ドリンクのおかわり1杯サービス
※本誌1部で4名さま利用可
※3月15日(土)まで

チェックのクロスがかわいらしい、気取らない雰囲気の店内

■045-621-9811
■元町・中華街駅 (出口6) 徒歩3分
■営業時間／11:00〜20:45(L.O.20:00)
■定休日／月曜(祝日の場合は翌平日)
■横浜市中区山手町246 カーネルスコーナー1階

世界初。大自然超体感ミュージアム
Orbi Yokohama（オービィ ヨコハマ）

遊（あそぶ）

MAP ▶ B-1

映像、音、匂い、風、霧など体感を通して、今まで知らなかった地球を発見！

ブルーバーガー 450円
青い地球がモチーフ

ショップやカフェで、ワクワクするようなグッズのお買い物や、オリジナルメニューを楽しめる

2013年夏に開館した“大自然の神秘を全身で感じる”体感型エンタメ施設。「エキシビションゾーン」「シアター23.4」「アフターショー＆サービス」の3つのエリアで構成され、地球上の大自然の現象や生き物たちの生態を楽しく学ぶことができる。最新鋭の技術や映像で“観る”だけではない新たな体験を！

日本最大級のスクリーンで、オリジナルストーリーを上映中！

特典 入館料200円引き(当日券のみ)
※本誌1部で5名さま利用可

■045-319-6543 ■みなとみらい駅直結
■開館時間／10:00～23:00(入館は21:00まで)
■定休日／不定休 ※2/26休業
■入館料／大人(高校生以上)2,600円、小・中学生1,300円、幼児(4歳以上)500円、シニア(60歳以上) 2,000円
■「MARK IS みなとみらい」5階

やさしいお茶の香りでリラックス
悟空茶荘（ごくうちゃそう）

香（かおる）

MAP ▶ C-4

レトロな雰囲気の店内では、中国琵琶のライブなども開催(日程など詳細は、お問い合わせください)

1階の店舗にはオリジナルのお茶がずらり！ お気に入りのお茶を見つけて家でも楽しもう！

悟空オリジナル 八宝茶 800円
体を温めるという六堡茶にナツメ・龍眼・菊の花など計8種類がブレンドされた香り高いお茶

いつもにぎやかな中華街の中で、ほっとひと息つける空間。約40種類の中から自分好みのお茶を見つけたら、ポットでお湯をつぎ足しつぎ足し…。のんびりと一人の時間を過ごしたり、友達や家族と会話を楽しんではいかが？ 中国茶の種類が分からない、どうやって飲むの？という方は、スタッフにひと声かけてみて！

しっとり八宝ショコラ 420円
中国ではポピュラーな雑穀の入った八宝粥とサトイモが練り込まれた、もっちもちで優しい甘さのケーキ

特典 お支払い金額合計1,050円以上のお客さま、10%引き
※本誌1部で、1回のみ利用可

■045-681-7776
■元町・中華街駅(出口3) 徒歩7分
■営業時間／
〈2階カフェ〉11:30～20:00(L.O.19:15)、土曜～21:00(L.O.20:15)、日曜11:00～20:00(L.O.19:15)
〈1階店舗〉11:00～20:00、日曜は10:30～
■定休日／第3火曜 ※2月は営業、2/25休業
■横浜市中区山下町130

もっと！
元町・中華街を楽しむ！
横浜お得クーポンつき
「ENJOY横浜みなとみらいBOOK」
配布中 ●実施期間／～3月2日(日)

ロマンチックな洋館で、ハートフルな音楽を
横浜山手芸術祭（よこはまやまてげいじゅつさい）

聴（きく）

MAP ▶ B-4･5,C-4･5

2013年開催時の演奏の様子。
今年も美しい調べに癒されよう

居留地時代から新しい芸術文化がいち早く発信されていたという、横浜山手地区。今年で8回目のこの芸術祭では、期間中、エリスマン邸、ベーリック・ホール、外交官の家など、あちらこちらの西洋館やホール、ギャラリーで数々のコンサートのほか、美術作品の展示も行われる。芸術に触れる温かい時間で、いつもとはひと味違う横浜観光を♪

■開催期間／～3月2日(日)
■場所／山手西洋館7館ほか、近隣施設
■元町・中華街駅 徒歩3～17分
■お問い合わせ／045-211-1101
エリスマン邸内 横浜山手芸術祭実行委員会

無料で楽しめるコンサートも！

山手おさんぽコンサート
～クラシック音楽で心温まるひとときを～
■日時／2月23日(日)15:00～16:00
■場所／エリスマン邸
■元町・中華街駅(出口6) 徒歩7分
■出演／音楽芸術地域振興会
村上加菜子(フルート)、小松愛(ピアノ)
■お問い合わせ／045-211-1101

「マリア、優しきマリア」
フランチェスカ・カッチーニ、フレスコバルディの作品
■日時／2月27日(木) 14:00～15:00
■場所／ベーリック・ホール
■元町・中華街駅(出口6) 徒歩7分
■出演／足立藍(ソプラノ)、金子浩(リュート)
■お問い合わせ／045-663-5685

東横線⇔みなとみらい線
相互直通運転10周年記念
企画いろいろ！

2/28(金)まで

ショッピングスポットやホテルで楽しむ！
電車で行こう！ みなとみらいキャンペーン

「みなとみらいチケット」を使って東急線、みなとみらい線に乗り、キャンペーン参加店舗で「みなとみらいチケット」を見せると、ドリンクサービスや料金の割引など特典が受けられる。

キャンペーン参加施設

クイーンズスクエア横浜［アット！］
約70店舗の個性派のショップが勢ぞろい。新しい刺激が心地いい専門店街。
■045-682-0109 ■みなとみらい駅直結
■営業時間／11:00～20:00、レストラン～22:00 ※店舗により異なる

クイーンズイースト
ファッションからインテリア、雑貨・ダイニングまでそろう、上質で心地よいショッピングスペース。
■045-682-2100 ■みなとみらい駅直結 ■営業時間／11:00～20:00、B1飲食店～22:00(L.O.21:30) ※店舗により異なる

※2月17日(月)、クイーンズスクエア横浜［アット！］、クイーンズイーストは、施設点検のため全館休業とさせていただきます。

横浜ベイホテル東急
横浜ならではの眺めを一望できるホテル。クイーン・アリスなど有名店の味も魅力。
■045-682-2222
■みなとみらい駅 徒歩1分

※詳細は、駅にあるチラシ、または東急電鉄ホームページをご覧ください。

みなとみらい線開通10周年記念
みんなと未来線×中村年孝HappyFacePhoto

写真家 中村年孝氏がみなとみらい線沿線で撮影した、約1,000人の笑顔の写真を展示する写真展を開催中。
■開催期間／～2月27日(木)
■場所／横浜マリンタワー2F、横浜赤レンガ倉庫2号館、横浜港大さん橋国際客船ターミナル2F出入国ロビー、横浜銀行元町支店、クロスパティオ、ローズホテル横浜
■入場料／無料
詳細は、横浜高速鉄道ホームページをご覧ください。
http://www.mm21railway.co.jp/

※画像はイメージです。

横浜のイベント情報を
東急沿線情報サイト
とくらくでゲット！ TOQ楽

本誌に関するアンケートを実施(2/17～2/23)
東急グループのモニター組織
KOETOMO こえとも 検索

特典 をご利用の際は、施設・店舗で本誌「HOTほっとTOKYU 早春の横浜特別号」をご提示ください。特典実施期間は、2014年3月31日(月)まで。他サービスとの併用不可。※詳細は各施設・店舗にお問い合わせください。