

TOKYU INFORMATION

No.424

April.2015

東急電鉄からのお知らせ TOKYU LINES INFORMATION

TV DT 渋谷ちかみちラウンジにフォトスポットが出現

3月2日より渋谷ちかみちラウンジ内ベビールームにお子さまと一緒に写真が撮れる新しい空間をご用意しました。渋谷を訪れた記念に一枚撮影してはいかがでしょうか。また、ベビールームにおもちゃもご用意しましたので、お子さまとのリラックススペースとして是非ご活用ください。



[ご利用時間] 10:00～20:00

毎日先着10名さまにプレゼント!

4月19日(日)まで、渋谷ちかみち総合インフォメーションにお子さま連れで越しのお客さまには、毎日先着10名にベビーフードや粉ミルクなどをご用意しています。

【地下1階 SHIBUYA109周辺コンコースがリニューアル】

3月下旬にいいよ109周辺のコンコースがリニューアルします。「渋谷ちかみち」がにぎわいある情報発信の拠点となってほしい思いを、カラフルに咲き誇る花をイメージしてデザインしました。雨に濡れないとでもシンボリックな場所になります。是非、ここで待ち合わせをしてみてください。



「東急電車時刻表」販売中

3月14日の目黒線ダイヤ改正に伴い、「東急電車時刻表」を東急線各駅(一部の駅を除く)で販売しています。目黒線ダイヤ改正のポイントのほか、主要駅施設案内図なども掲載した便利一冊です。



- 販売価格 300円(税込)
- 発行部数 6,000部
- 販売場所 東急線各駅の窓口
- ※世田谷線は三軒茶屋駅、上町駅、下高井戸駅のみ、こどもの国線は長津田駅のみで販売
- ※駅売店では販売していません。
- サイズ 見やすいB5判冊子
- お問い合わせ 東急お客さまセンター

定期券のお求めはお早めに

東急線の定期券うりばでは、3月14日より新規定期券を通常で14日前からお買い求めいただけます。また、新規の東急バス全線定期券(IC定期券のみ)も同うりばにて鉄道定期券同様に、通常で14日前発売を開始します。



定期券うりば
3月30日(月)～4月10日(金)の間、定期券うりばの営業時間を延長します。

営業時間 7:30～20:00

東急線各駅の券売機
定期券は、駅の券売機でもお求めいただけます。クレジットカードも使えて便利です。

クレジットカードご利用可能時間 5:00～23:30
(一部駅では5:30～23:30)

DT 「エトモ市が尾」4月1日オープン

4月1日(水) 田園都市線市が尾駅東口に、駅直結型商業ビル「エトモ市が尾」を開業します。高低差で分断された駅の東西の街を、新たにエレベーターやエスカレーターを設置し、店舗を配した自由通路で結びます。エトモ市が尾には、子育てをサポートする保育園や、飲食店、生活雑貨店など全10店舗が出店します。



「エトモ市が尾」テナント概要

- 1F** 『白洋舎 × マジックミシン』……………クリーニング・洋服お直し
- 『八千代銀行』※4月13日(月)オープン
- 2F** 『フルール・カレン』……………フラワーショップ
- 『サンジェルマン』……………ベーカリー カフェ
- 『ドトールコーヒーストック』……………カフェ
- 『ミスターミニット』……………靴の修理・合鍵の作製
- 3F** 『大戸屋』……………和定食 ※4月8日(水)オープン
- 『フットセラピー』……………リラクゼーション
- 『ダイソー』……………バラエティ雑貨
- 4F** 『グローバルキッズ』……………保育園

●お問い合わせ 東急お客さまセンター

営業時間など詳細は、etomo ホームページをご覧ください。
<http://www.tokyu-etomo.com/>

DT Tokyu Child Partners Presents Family Festa

子育てを応援する「Tokyu Child Partners」を中心とした、子育て応援企業が、ご家族で新しい発見や体験ができるイベントを開催。親子で楽しめるワークショップ体験や、地元ママとの交流ができるイベントです。



- 日 時 3月28日(土) 11:00～16:00
- 場 所 たまプラーザ テラス ゲートプラザ1F
ステーションコート・フェスティバルコート
- お問い合わせ 東急お客さまセンター

詳細は、東急電鉄ホームページをご覧ください。

東急グループニュース TOKYU GROUP NEWS

TOKYU MUSIC LIVE 2015 カルロス菅野プロデュース:ラテンとポップスの素敵な出会い

抽選で2,000組4,000名さまを無料でご招待!

東急グループが、皆さまに日ごろの感謝を込めて毎年おくりしている「TOKYU MUSIC LIVE」。今回は、カルロス菅野のプロデュースで、出演アーティストのオリジナル曲やカバー曲を、スパイスの効いたアレンジや演奏でお届けします。



- 日 時 6月2日(火)・3日(水) 開演19:00
- 会 場 Bunkamura オーチャードホール
- 出 演 カルロス菅野、熱帯JAZZ楽団、夏川りみ、堂珍嘉郎、古澤 巖

- 応募方法 ①PC ※下記ホームページから応募ください。
- ②携帯電話
二次元コードはこちらから→
読み取れない場合は
www.selun.ne.jp/m/tml/ から応募ください。
- ③ハガキ
郵便ハガキに、郵便番号・住所・氏名・性別・年齢・希望日(6月2日・3日のいずれか)を記入のうえ、ご郵送ください。
《応募先》 〒225-0003 横浜市青葉区新石川12-5-5
「東急ミュージックライブ」係

- 注意事項 ・小学生未満のお子さまはご応募、ご入場いただけません。
- ・応募方法を問わず、ご応募はおひとりさま1回限りとさせていただきます。
- ・当選者の発表は5月18日(月)までに、招待状(座席指定券引換ハガキ)の発送をもって代えさせていただきます。
- ・お客さまの個人情報は、本イベントに関するお客さまへの連絡、応募対象の確認および個人を特定しない統計資料の作成のみに使用させていただきます。
- ・当選後、招待日の変更は一切できません。
- ・東急グループ社員および関係者の応募はできません。

- 応募締切 4月24日(金) 必着
- お問い合わせ 東急お客さまセンター

詳細は、東急グループホームページをご覧ください。
<http://tokyugroup.jp/>

日本初! 子ども見守りサービス「エキッズ」が ついに東急バス・世田谷線でも!

お子さまがPASMOを利用して東急線の駅改札を通過すると、保護者の方にメール配信されるサービス「エキッズ」が、東急バスにサービスを拡大しました。バス乗車情報によるメール配信サービスは日本で初めてで、バスがより安心してご利用できる交通手段となります。また3月より世田谷線にもサービスを拡大し、東急線全線で「エキッズ」がご利用できるようになります。



- サービス概要
 - ①対象エリア 東急線全線および東急バスの路線 ※空港連絡バスなど一部路線を除く
 - ②対象者 小学生～20歳で記名PASMOをお持ちの方 ※無記名PASMOは対象外
 - ③サービス料金 月額500円(税別)
 - お問い合わせ 東急セキュリティお客様センター
0120-109-253(フリーダイヤル) 9:00～18:00(年末年始を除く)
- 詳細は、東急セキュリティホームページをご覧ください。
<http://www.tokyu-security.co.jp/kids/>

Bunkamura ザ・ミュージアム 「ポッティチェリとルネサンス フィレンツェの富と美」

メディチ家の寵愛を受けたポッティチェリ(1445-1510)に代表される文化遺産フィレンツェ・ルネサンス。ポッティチェリの名品の数々を中心に、絵画・彫刻・版画や、時代背景を物語る書籍・資料など約80点を展示します。



サンドロ・ポッティチェリ『聖母子と二人の天使』1468-69年頃 テンペラ、油絵、板 ストラスブール美術館(フランス)蔵 ©Photo Musées de Strasbourg, A. Plisson

- 期 間 3月21日(土・祝)～6月28日(日)
※4月13日(月)・20日(月)のみ休館
- 開館時間 10:00～19:00(入館は18:30まで)
毎週金曜・土曜は21:00まで(入館は20:30まで)
- 会 場 Bunkamura ザ・ミュージアム
- 最 寄 り 渋谷駅
- 入 館 料 一般1,500円/大学・高校生1,000円/中学・小学生700円(税込)
- お問い合わせ 03-5777-8600【ハローダイヤル】

電車とバスの博物館 TOKYU TRANSPORTATION MUSEUM

『Nゲージ運転会』開催 3月21日(土・祝)・22日(日) 10:00～16:00

特設ジオラマで電車の模型(Nゲージ)が運転できます。Nゲージのお持ち込みも歓迎。



- 場 所 電車とバスの博物館 イベント館
- 参 加 費 無料(入館券が必要です。)
- 入 館 料 大人:100円、小・中学生:50円(税込)、6歳未満:無料
- お問い合わせ 044-861-6787 電車とバスの博物館(宮崎台駅直結)

ショッピングセンター情報 SHOPPING INFORMATION

旬の味覚を満喫♪春の彩りカラフルメニュー 渋谷ヒカリエ

見て食べて春を満喫する「カラフル」なお料理をご提供します。春の訪れを感じる食材、菜の花やたけのこを使った一品や、桜風味のデザートなど、多彩な春の味覚をお楽しみください。



- 期 間 ～4月15日(水)
- 開催場所 渋谷ヒカリエ 6,7,8,11階カフェ&レストラン
- お問い合わせ 03-5468-5892(代表) 渋谷ヒカリエ
<http://www.hikarie.jp/>

2ndアニバーサリー 武蔵小杉東急スクエア

4月2日(木)に2周年を迎える武蔵小杉東急スクエアでは、お客さまへの感謝を込めて、お得な特典をイロイロご用意しました。年に一度のこのチャンス、武蔵小杉東急スクエアに是非ご来場ください。



- 期 間 第1弾:～4月1日(水)
第2弾:4月2日(木)～4月22日(水)
- お問い合わせ 044-722-6109 武蔵小杉東急スクエア
<http://www.kosugi-square.com/>

ライズプレゼントウィーク開催 二子玉川ライズ S.C.

二子玉川ライズ S.C.では、日ごろのご愛顧に感謝し、3,000円(税込・期間中合算可)お買い上げごとに1回、素敵な賞品が当たるプレゼント抽選会を開催します。



- 期 間 3月23日(月)～29日(日)
- 抽選会場 リバーフロント3Fデッキ ●受付時間 10:00～21:00
- お問い合わせ 03-3709-9109
二子玉川ライズ S.C. インフォメーションセンター
<http://sc.rise/sc/>

産直マーケット vol.13 沖縄県産フェア グランベリーモール(南町田駅)

旬でおいしい野菜や果物が産直ならではのお買い得価格で勢ぞろい♪「新鮮・安全・安心」な食材を産直マーケットから皆さまの食卓へお届けします!



- 日 時 3月21日(土・祝) 10:00～16:00 ※無くなり次第終了
- 会 場 フレッシュベリーマーケット内インフォメーションセンター裏
クイーンアリスカフェも10:00からパンの話し会やアップルパイを限定販売!
- お問い合わせ 042-795-0109 グランベリーモール
<http://www.grandberry mall.com/>

レミイ五反田 リフレッシュオープン レミイ五反田

新店舗、リニューアル店舗が3月13日にオープンしました!「5F オリエンタルトラフィック(レディースシューズ)」、「6F キャンドゥ(100円ショップ)」の2店舗が新たに仲間入りしました。是非ご来店をお待ちしています。



- お問い合わせ 03-6422-0315 レミイ五反田
<http://remy-remy.com/>

東急旅行センターテコプラザは、 東急トラベルサロンへ生まれ変わります。

3月中旬以降、「東急旅行センターテコプラザ」はJTBとの連携を強化した店舗「東急トラベルサロン」へ順次生まれ変わります。



- 東急トラベルサロン 3つのポイント**
- ① JTB総合提携店として、便利な駅チカ・駅ナカの立地でお客さまをお迎えします!
 - ② 旅行商品のご購入でTOKYUポイントが貯まります!貯まったポイントは旅行商品のご購入に使えます!
 - ③ JTBの商品・サービスをフルラインナップで取りそろえ、お客さまへ上質な旅行をご提案します!

店舗リニューアルオープンのスケジュール

3月13日(金) レミイ五反田店
3月18日(水) 武蔵小杉東急スクエア店
4月中旬予定 二子玉川駅
5月上旬予定 自由が丘駅

※店舗順次東急トラベルサロンへリニューアルします。



リニューアルオープン記念のご案内

- ① 話題の金沢・USJエリアなどを掲載したパンフレット『エース JTB 東急ホテルズセレクション』では、当社オリジナル限定特典をご用意しています!
- ② リニューアルオープンした店舗でご旅行をお申し込みのお客さまに、先着でJTBカタログギフトやオリジナルプレゼントがあります!

伊豆今井浜東急ホテル 1泊2日ペア宿泊プラン (朝・夕食、往復JR付)を抽選で 1組2名さまにプレゼント!

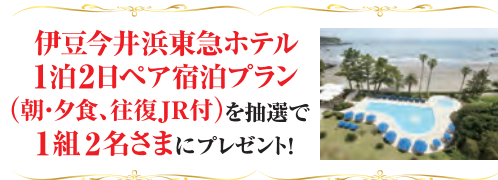

- 出発日 :2015年6月1日(月)～9月30日(水) 出発
 - 除外日 :7月18～31日、8月1～29日、9月19～23日
 - 申込期限:ご出発の1か月前までにお申し込みください。
 - 注意事項:お申し込みは1回限りとなります。変更・お取り消しの際の再利用はできません。お部屋のグレードアップ、グリーン車、オプショナルプランなどを追加でご利用の場合は別途追加代金をお支払いください。
- 通常はがきにて、
- ① 今月号の「HOTほっとTOKYU」のなかで関心・興味のある記事を1つ、ご意見・ご感想
 - ② 郵便番号・住所 ③ 氏名 ④ 年齢 ⑤ 電話番号 ⑥ 職業
 - ⑦ ご自宅の最寄り駅を明記のうえ、下記宛先までお送りください。皆さまのご応募をお待ちしています。

締め切り 4月19日(日) 当日消印有効

〒150-8533 渋谷区桜丘町31-2 東急桜丘ビル4F
東京急行電鉄株式会社「HOTほっとTOKYU」編集係

※応募者多数の場合は、抽選とさせていただきます。なお、当選者の発表は、賞品の発送をもってかえさせていただきます。今後の紙面づくりに役立てさせていただきます。個別の回答はいたしませんので、あらかじめご了承ください。

※ご記入いただいた個人情報は、賞品の発送および個人が特定できない統計資料の作成にのみ使用させていただきます。情報の第三者提供などは一切いたしません。

特集

この春は、 代官山に注目!!

- 東横線・田園都市線
- 渋谷ちかみちラウンジにフォトスポットが出現
- 「東急電車時刻表」販売中

今月号から紙面をリニューアルしました

電車は事故防止のため、急停車することがあります。お立ちの お客さまは、つり革・手すりにおつかまりください。

田園都市線 分散乗車のお願い
田園都市線の朝ラッシュ時の最混雑車両は5号車と8号車です。特定の車両への集中乗車により、遅延が生じることがございますので、なるべく他の車両にご乗車いただけますようご協力をお願いします。駅ごとの車両位置は、東急電鉄ホームページの「鉄道情報」をご覧ください。<http://www.tokyu.co.jp/>

オフピーク通勤にご協力ください
通勤の混雑は、朝8時台にピークを迎えます



この春は、代官山に注目!!

春風に、芽吹いたばかりの緑や花が揺れる小道。都会的なセンスのショップが点在する住宅街の散策路。この4月には、アメリカ西海岸を代表するセレクトショップや飲食店などが集まった商業施設 LOG ROAD DAIKANYAMA (ログロード代官山) もいよいよ第1弾オープン。さあ、春の日差しに誘われたら、話題の代官山へ!!

LOG ROAD DAIKANYAMA 4月第1弾OPEN!

東横線が地下化された線路跡地に生まれた、散歩しながらショッピングやカフェ、クラフトビールを楽しむことができる新しいカタチの商業施設。都心にありながら気持ちの良い空気を感じられる代官山の新しいシンボル誕生!!

渋谷区代官山町13-1 営業時間・定休日は店舗により異なる
お問い合わせ 東急お客さまセンター
ウェブサイト <http://www.logroad-daikanyama.jp/>

01 SPRING VALLEY BREWERY TOKYO



代官山駅から徒歩5分。エントランスのすぐ左手にあるのがブルワリー(小規模ビール醸造所)を併設したダイニング「SPRING VALLEY BREWERY TOKYO」。その場でつくられたクラフトビールを楽しみ、さらに前菜からデザートまでビールとのペアリングにこだわった料理も味わえる。

02 Fred Segal

アメリカ西海岸発、日本初上陸の複合セレクトショップ「Fred Segal (フレッド・シーガル)」いよいよオープン!!

THE MART AT FRED SEGAL
ファッションの観点から、アメリカ西海岸テイストの食品などをセレクトしたフードマーケット。
Fred Segal WOMAN
レディースアパレルのほかコスメ・ライフスタイル雑貨やビューティークリニックの2フロア。アメリカ西海岸のテイストに溢れウィンドウショッピングだけでも楽しめる。
Fred Segal MAN
カジュアルからモードまで、こだわりを持つ大人の男性に向けたメンズアパレルのほか、趣味の雑貨までそろっている。

03 TARTINE BAKERY & CAFE

アメリカ・サンフランシスコのミッションエリアで行列が絶えないベーカリーで、こちらも日本初上陸。本国でも人気のカントリーブレッドとクロワッサンは話題となることだろう。また、この店のコーヒーはサンフランシスコの「4大サードウェーブコーヒーショップ」のひとつ「Blue Bottle Coffee(ブルーボトルコーヒー)」。コーヒー好きなら一度は味わっておきたい。



The specialty shop in DAIKANYAMA
他にも代官山はファッション・リーダーが注目するショップがいっぱい。どの店も個性的で、のぞいてみるだけでも楽しめそう。散歩がてらに、代官山ならではの雑貨三昧はいかが??

04 Diral

店内に入ると革の香り。バッグや小物類など上質な革を丹念にめした素材で作るオリジナルグッズが棚に並ぶ。どれもモダンなデザインで、TOKYO MADEにこだわっているという作りよさ



渋谷区代官山町17-4 代官山アドレス ☎03-3464-4747
11:00~20:00 不定休 代官山駅 徒歩1分

06 代官山 カーリーコレクション

代官山にオープンしてもう30年になるというベビー用品と女性向け雑貨の店。店の中はかわいい商品で溢れ、まるでおもちゃ箱のよう。元々自身の子どもの

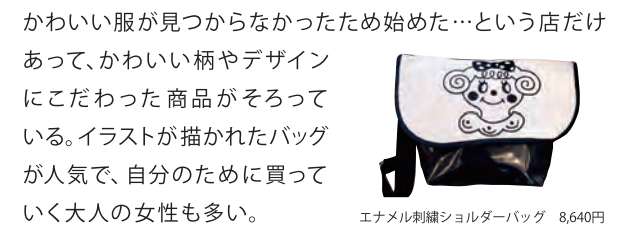

渋谷区恵比寿西1-34-15 ルズ代官山102 ☎03-3770-7661
11:00~19:00 無休 代官山駅 徒歩5分

05 cocca textile

ヨーロッパスタイルの外観の入口が見えてくる。白木のインテリアの店内にはカラフルな生地や服飾雑貨が並ぶ。他では手に入らないオリジナルのテキスタイルをそろえたコンセプトショップ。商品はすべて日本

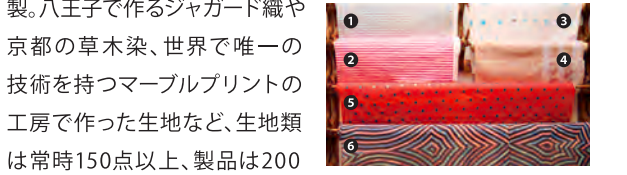

渋谷区恵比寿西1-31-13 ☎03-3463-7681
11:00~19:00 月休 代官山駅 徒歩6分

07 WakuWaku00

白を基調にしたディスプレイに並ぶ文具は、見ているだけでワクワクしてくる。ウィンドウディスプレイを眺めて、店内に入ってくる人も多い。「仕事や勉強が楽しくなつたらいいな」と思いながら仕入れている...と言うだけあって、どの商品も遊び心満載。気の利いたギフト



渋谷区代官山町19-11 アンジェレ代官山1F ☎03-6427-8679
12:00~19:00 火・第3水休 代官山駅 徒歩4分

*料金・価格について特に記載の無い場合は税込で表記しています。

4 Event Calendar

3/21 旗の台 ファミリーフェスティバル&子育て地蔵尊祭り

日程 3月21日(土・祝)11:00~16:00
場所 旗ヶ岡商店街、子育て地蔵尊前(旗の台駅すぐ)
お問い合わせ 03-3781-0178 旗ヶ岡商店会事務局

ポニーの試乗や、小動物に触れられる動物園で子どもたちは大喜び! グルメリー(500円の商品券で1,000円分利用可)で飲食店を回りながら、お地藏さん前では昔懐かしい縁日を楽しんで!



3/28 大倉山 第8回 大倉山ドキュメンタリー映画祭

日程 3月28日(土)・29日(日)
場所 大倉山記念館 ホール(大倉山駅 徒歩7分)
料金 大人1,600円(各回入替制、2作品目以降は1,000円)、高校生以下・シニア・障害者1,000円(各回入替制)、映画祭サポーター用フリーパス券あり、電話予約制
お問い合わせ 080-3542-8759
大倉山ドキュメンタリー映画祭実行委員会事務局

映画の作り手、映画好きの市民、地域の福祉作業所の方々のボランティアによって、認知症や子どもたちに寄り添った、深く人間を見つめた映画8本を上映する。監督たちのトークもお楽しみに!



第4回 大倉山さくらまつり
日程 4月4日(土)10:00~14:00 場所 太尾公園(太尾堤緑道周辺)
お問い合わせ 045-532-1149 大倉山さくらまつり実行委員会事務局

3/28 子どもの国 開園50周年記念 さくらまつり

日程 3月28日(土)~4月5日(日)
場所 子どもの国(こどもの国駅 徒歩3分)
料金 無料、別途要入園料(入園料大人・高校生600円、小・中学生200円、幼児(3歳以上)100円、3歳未満は無料、65歳以上は平日のみ300円(証明できるものをお持ちください))
開園時間19:30~16:30(入園は15:30まで)
(休園日)水曜(祝日の場合は開園) ※3月25日(水)、4月1日(水)は特別開園
お問い合わせ 045-961-2111 社会福祉法人こどもの国協会

期間中はスタンプラリーやさくらアイスの販売、サクラのかざぐるま作り(平日のみ)などの桜にちなんだイベントはもろろん。開園50周年を記念して50年前の遊びコーナー(平日のみ)なども開催。
3月29日(日)・4月5日(日) 12:00~17:00の毛判りショー、4月4日(土)11:00~15:00/お祭り囃子。



4/3 馬車道・日本大通り 第8回 アフリカンフェスティバルよこはま2015

日程 4月3日(金)~5日(日) 11:00~19:00(最終日は~17:00)
場所 横浜赤レンガ倉庫1号館(馬車道駅・日本大通り駅 徒歩6分)
お問い合わせ 045-317-7890
アフリカンフェスティバルよこはま実行委員会事務局

アフリカの各国情報や、アフリカ大使館によるプレゼンテーション、音楽や踊りのステージ、手工芸品や衣料品・飲食の販売も。アフリカを満喫し、アフリカの人々との交流も楽しめる3日間。



4/4 池上 池上本門寺 春まつり

日程 4月4日(土)・5日(日)
場所 池上本門寺(池上駅 徒歩10分)
お問い合わせ 03-3752-2331 池上本門寺

池上地区と本門寺が一体となって春を慶ぶおまつり。期間中は重要文化財の五重塔が年に一度の特別開帳。甘茶のふるまいや、子どもたちのパレード、商店会による出店などお花見も兼ねて楽しめる。



4/4 みなとみらい マタニティ&ベビーフェスタ2015

日程 4月4日(土)・5日(日) 9:30~17:30
場所 パシフィコ横浜(みなとみらい駅 徒歩3分)
料金 入場無料
お問い合わせ 03-3725-1103
マタニティ&ベビーフェスタ事務局(月~金/9:00~17:00)

妊娠・出産・子育てに関する知識や情報を、家族みんなで“学んで、遊んで、体験できる”イベント。最新のマタニティ情報や新製品・サービスの紹介はもろろん、ハイハイ競争や、4D超音波体験なども盛りだくさん!



4/11 蒲田 2015蒲田行進曲フェスタ 絆

日程 4月11日(土)・12日(日)
場所 蒲田東口・西口駅前広場(蒲田駅周辺)
お問い合わせ 03-3733-4951 蒲田西口商店街振興組合事務局

グルメや物産の出店、コンサートなど地元をあげてのお祭り。ゆるキャラや、子ども向けのイベントも。JR蒲田駅開業111周年を記念して「蒲田駅弁」も販売。



4/18 新高島・みなとみらい・馬車道・元町中華街 ヨコハマ大道芸2015

日程 4月18日(土)・19日(日)
場所 みなとみらい21地区・吉田町通り、イセザキ・モール1・2St.、石川商店街(新高島・みなとみらい・馬車道・元町中華街駅周辺)
お問い合わせ 045-662-0931 ヨコハマ大道芸実行委員会事務局

横浜の春の風物詩「ヨコハマ大道芸」が今年で10回目を迎え、ますますパワーアップして開催される。目の前で繰り広げられる、バラエティ豊かで迫力あるパフォーマンスを体感できる。

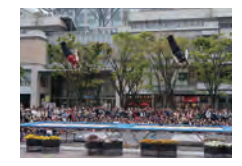

のるるん散歩 in 代官山

こんにちは! ほく、のるるん! 今日は、代官山に来てるん♪
もうすぐ、ログロード代官山ができるん♪
季節のお花や緑も楽しめるん♪
オシャレな街で、おさんぽるるん♪

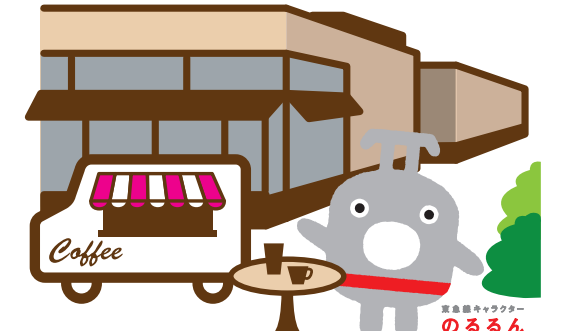

Facebookページ

街を駅をもっと好きになって欲しいから。東急線の駅から、いろいろな情報をお届けします。

東急電鉄 運輸営業部公式「ココロつなぐプロジェクト」
<https://www.facebook.com/tokyu.kokoro.tsunagu>

東急グループお客さまご案内窓口 東急お客さまセンター
TEL 03-3477-0109 FAX 03-3477-6109
月~金 8:00~20:00 土日祝 9:30~17:30(年末年始などを除く)
※東急線各駅へのお電話は、土日祝を除き東急お客さまセンターへ転送されます(上記営業時間内)。

東急からのお知らせ HOT ほんと TOKYU
2015年4月号(通巻424号)

発行 東京急行電鉄株式会社
TEL 03-3477-6330
月~金 9:30~18:00(祝日、年末年始などを除く)
TEL <http://www.tokyu.co.jp/>

東急バス株式会社
TEL 03-6412-0190
月~金 9:00~19:00(祝日、年末年始などを除く)
TEL <http://www.tokymbus.co.jp/>

発行日 2015年3月20日(毎月20日発行)
デザイン・制作 東京急行電鉄株式会社セララン事務局

※本誌は再生紙を使用しています

