

# TOKYU INFORMATION

No.426 June.2015

## 東急電鉄からのお知らせ

### オフピーク通勤・通学と分散乗車のお願い

混雑のピークは30分間!

朝ラッシュ時には、混雑による列車の遅れや、混雑率の高さによる不快感など、お客さまには大変ご迷惑をおかけしています。朝の混雑は8時台にピークを迎えます。また、特定の車両やドアへの集中乗車により、遅延が生じる場合がありますので、オフピーク時間帯のご利用や分散乗車へのご理解とご協力をお願いします。東急線各線の混雑のピーク時間および車両別の混雑状況は以下のとおりです。  
※混雑状況は天候や時季により変動します。

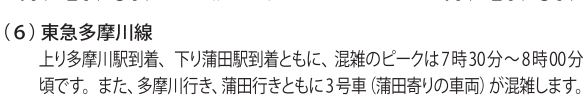
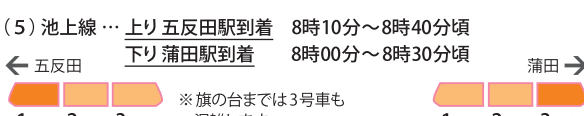
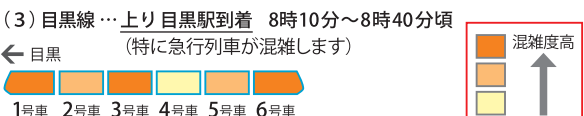
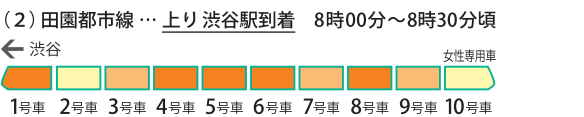

## DT Tokyu Child Partners Presents Family Festa

子育てを応援する「Tokyu Child Partners」を中心とした子育て応援企業が、ご家族で新しい発見や体験ができるイベントを開催します。

- 日 時 6月20日(土) 11:00～16:00
- 場 所 たまプラーザ テラス ゲートプラザ1F

●お問い合わせ 東急お客さまセンター  
詳細は、東急電鉄ホームページをご覧ください。

電車が事故防止のため、急停車することがあります。お立ちのお客さまは、つり革・手すりにおつかまりください。

## ～古の風情を感じながら…街道を歩こう！～ 第17回 私鉄リレーウォーク

西武、京王、小田急、東急の4社合同で、春から秋にかけて計4回にわたり、各社の駅間をリレー形式で歩くイベントを開催します。各区間を歩くごとに「参加賞」を、さらに全4区間を完歩すると「完歩賞」をプレゼントします。各日ともに参加人数に制限はありませんので、ぜひご参加ください。



- 開催日とコース ※雨天決行・荒天中止

<第1区> 5月30日(土) 小田急 → 西武 約15km  
小田急線 祖師ヶ谷大蔵駅 → 蘆花恒春公園 → 武蔵野八幡宮 → 五日市街道 → 武蔵野中央公園 → 東伏見稲荷 → 西武新宿線 東伏見駅

<第2区> 6月27日(土) 西武 → 京王 約14km  
西武拝島線 東大和市駅 → 玉川上水 → 鎌倉街道 → 武蔵国分寺公園 → 真姿の池湧水群 → お鷹の道 → 武蔵国分寺跡 → 京王線 府中駅

<第3区> 9月26日(土) 京王 → 東急 約14km  
京王線 飛田給駅 → 味の素スタジアム → 甲州街道 → 布田天神社 → 野川 → 砧公園 → 東急田園都市線・大井町線 二子玉川駅

<第4区> 10月31日(土) 東急 → 小田急 約14km  
東急田園都市線・世田谷線 三軒茶屋駅 → 大田道徳 → 大田道徳の碑 → 大田道 → 業善寺 → 延命地藏 → 新二子橋 → ニヶ領用水 → 小田急線 成城学園前駅

※各日ともに、人数制限はありません。※道路状況などにより各コースの見どころおよび距離が変更になることがあります。※各開催日当日の9:30～11:00の間にスタート駅にお集まりください。※事前のお申込みは必要ありません。

- お問い合わせ 東急お客さまセンター  
詳細は、駅にあるチラシをご覧ください。

## 世田谷線 駅と商店街のコラボレート クリーン大作戦

世田谷線沿線10カ所ので、地域や商店の方などが駅前と商店街を清掃する「クリーン大作戦」を実施します。この活動の参加者には、11の商店街共通で1枚250円として使用できる「せたがやせん沿線ポイント券」をプレゼントします。ぜひ、ご参加ください。

- 日 時 6月7日(日) 9:00～10:00
- 場 所 世田谷線沿線の駅と11の商店街
- お問い合わせ NPO法人まちこらば ☎03-5426-3737 (月～金 10:00～18:00)

詳細は、世田谷線各駅のポスターなどをご覧ください。

## 第2回 SHIBUYA ルネッサンス

「文化を楽しみながら世界がグッとつながっていく」をコンセプトに渋谷・文化村通りでSHIBUYA大田楽、スーパーライブ、ゴスペル大合唱が開催される。街と文化が一体となる感動を体験しよう!

- 日 時 6月7日(日) 13:00～15:00
- 場 所 渋谷・文化村通り
- お問い合わせ ☎03-3477-9277 (平日12:00～17:00)

●期間 ～8月31日(月)  
●お問い合わせ 東急お客さまセンター  
詳細は、SHIBUYA ルネッサンス実行委員会  
http://www.yururi-sansaku.jp/

線路に人が転落したら、非常停止ボタンを押してください。係員が駆けつけますので線路には降りないようお願いします。

## TOKYU MUSICAL PROGRAM ～FOR TEENAGERS ～2015

ブロードウェイミュージカル「天使にラブ・ソングを…(シスター・アクト)」に900組1,800名さまをご招待

10代の皆さまに本場ブロードウェイミュージカルに触れていただき、保護者と楽しんでいただくミュージカル鑑賞です。今年はたぐさんの名曲にのせて贈る、友情と笑顔あふれるストーリー「天使にラブ・ソングを…(シスター・アクト)」にご招待します。



- 日 時 7月26日(日) 12:30開演
- 会 場 東急シアターオーブ(渋谷ヒカリエ11階)
- 応募人数 13～19歳のお子さまと保護者のペア900組1,800名さま
- 応募締切 6月25日(木)
- ※インターネットでご応募ください。※応募多数の場合は抽選となります。

- お問い合わせ 東急お客さまセンター

応募方法など詳細は、東急グループホームページをご覧ください。  
http://tokyugroup.jp/

## 五島美術館 館蔵 近代の日本画展

館蔵の近代日本画コレクションから、「風景表現」を中心に、明治から昭和にかけての近代日本を代表する画家の作品約40点を選び展覧します。書家宇野雪村(1912～95年)収集の文房具コレクションも同時公開。

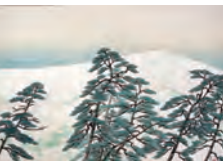

東海の兵 横山大観筆 昭和12年(1937)作 五島美術館蔵

- 会 期 ～6月21日(日)
- 開館時間 10:00～17:00(入館受付は16:30まで)、毎月曜は休館
- 入 館 料 一般1,000円、高・大学生700円、中学生以下無料
- お問い合わせ ハローダイヤル(展覧会のご案内) ☎03-5777-8600
- 8:00～22:00(年中無休) http://www.gotoh-museum.or.jp/

■ギャラリートーク 「近代日本画の世界」  
5月21日(木)、6月18日(木) 各日14:00～15:00ごろ(開場・受付は13:30)  
五島美術館別館講堂 当日入館者聴講無料 椅子席100名先着順

■子ども美術講座 「日本画を知ろう」  
6月7日(日) 14:00～15:00ごろ(開場・受付は13:30)  
五島美術館集會室 小中学生限定・聴講無料 椅子席15名先着順

## 東急電鉄へ寄せられたお客さまの声

### 東急線で忘れ物をしたときは、どうすればいいですか？

まず、東急お客さまセンターに電話でお問い合わせください。お忘れ物をお預かりしている場合は、詳しくご案内しますので、お客さまご自身でお受け取りください。また、駅でのお預かり期間は数日となっており、それを過ぎると、所轄警察署に届けます。相互直通の電車内でお忘れ物をした場合は、各社へお問い合わせいただき、お受け取りとなります。お受け取りの際にご本人であることが確認できる公的証明書をお持ちください。

詳細は、東急電鉄ホームページをご覧ください。

## 東急病院公開講座のお知らせ

### 第115回 意外と身近な腎臓病について

現在、日本において慢性腎臓病の方は1,300万人を超えるといわれ、30万人の方が透析を受けています。慢性腎臓病は早期に発見し、適切な治療を受けていただくことで透析への移行を防ぐことができます。意外と身近な腎臓病について早期発見、治療につなげる方法をお話しします。

- 講 師 腎臓内科 医師 木戸口 慧
- 日 時 6月24日(水) 15:00～16:30(開場は14:30)
- 場 所 東急病院 5階会議室(大岡山駅直結)
- 定 員 54名(参加費無料、応募者多数の場合は抽選)
- 申込み方法 必ず往復はがきで、①開催日 ②郵便番号・住所 ③氏名 ④電話番号を明記のうえ、6月10日(水)まで(当日消印有効)に以下の宛先へお送りください。

- 宛先・お問い合わせ 〒145-0062 大田区北千束3-27-2 東急病院 医療連携室 ☎03-3717-7867 月～金 8:45～17:00(土休日、年末年始などを除く) http://www.tokyu-hospital.jp/

## ショッピングセンター情報

### サマー&レイニー

武蔵小杉東急スクエア

武蔵小杉東急スクエアでは、レイニーグッズや一早い夏のファッションを取りそろえ毎日のヨリモチを彩ります。また、雨の日も楽しくなるワークショップをご用意しています。 ※詳細はホームページをご覧ください。

- 期 間 ～6月21日(日)
- お問い合わせ 044-722-6109 武蔵小杉東急スクエア http://www.kosugi-square.com/

### ファミリーデー

二子玉川ライズ S.C.

今年初のファミリーデーは5月31日(日)開催!! 昨年に引き続きガレリアに大きなプレイマットが登場します! ふっかふかのマットで小さなお子さまも思い切り楽しめる空間です。是非ご家族でお越しください!

- 日 時 5月31日(日)
- 場 所 ガレリア
- 時 間 10:00～19:00
- お問い合わせ 03-3709-9109 二子玉川ライズ S.C. インフォメーションセンター http://sc.rise.sc/

お困りごとがありましたら「インターホン」で駅係員にお知らせください。係員が対応し、必要に応じて駆けつけます。

## 父の日ワークショップ

たまプラーザ テラス

お父さんに、手作りのプレゼントで「ありがとう」の気持ちを伝えよう!  
6/13(土) 似顔絵マグカップづくり  
6/14(日) 本革のキーケースづくり  
6/20(土) 和紙の折り染め体験&しおりづくり  
6/21(日) フォトプラブレターをおくろう!



- 時 間 11:00～、13:00～、14:30～、16:00～
- 会 場 ゲートプラザ2F中央エレベーター前広場(エーグル前)
- 定 員 各日各回先着15名さま ※定員に達し次第終了
- 対 象 小学生以下のお子さま ※保護者同伴でお願いします。
- 参加費 ゲートプラザ・サウスプラザで当日500円以上お買い上げいただき、レシートをご持参いただくと、お一人さま1回限り無料でご参加いただけます!

- お問い合わせ 045-903-2109 たまプラーザ テラス http://www.tamaplaza-terrace.com/

## トリプルポイントキャンペーン

レミィ五反田

期間中、対象店舗でお買い物・お食事をする とTOKYUポイントがいつもの3倍にアップ! 同期間で、TOP&カードの入会受付カウンターも設置します。

- 期 間 5月27日(水)～31日(日)
- 対象店舗 3F～8F各店舗 ※対象外店舗/B1F～2F東急ストア、4Fワゴン車庫、7FJTB総合提携店 東急トラベルサロン、ルルドの部屋
- お問い合わせ 03-6422-0315 レミィ五反田 http://remy-remy.com/

PRESENT

のるるん  
レジャーシートを  
抽選で10名さまに  
プレゼント!

通常はがきに、  
① 今月号の「HOTほっとTOKYU」のなかで関心・興味のあった記事を1つ、ご意見・ご感想  
② 郵便番号・住所 ③ 氏名 ④ 年齢 ⑤ 電話番号 ⑥ 職業  
⑦ ご自宅の最寄り駅を明記のうえ、下記宛先までお送りください。皆さまのご応募をお待ちしています。

締め切り 6月19日(金) 当日消印有効

〒150-8533 渋谷区桜丘町31-2 東急桜丘町ビル 4F  
東京急行電鉄株式会社「HOTほっとTOKYU 6月号」編集係

※応募者多数の場合は、抽選とさせていただきます。なお、当選者の発表は、賞品の発送をもってかさせていただきます。  
※皆さまのご意見などは、今後の紙面づくりに役立てさせていただきます。個別の回答はいたしておりませんので、あらかじめご了承ください。  
※ご記入いただいた個人情報、賞品の発送および個人が特定できない統計資料の作成にのみ使用させていただきます。情報の第三者提供などは一切いたしません。

# HOTほっとTOKYU

2015  
6  
vol.426

東急からのお知らせ

# 総本家 萬屋 龜

# 歴史ある「自由が丘」 ならでの、 オシャレな老舗

- 特集
- お知らせモニターがより便利に!
  - オフピーク通勤・通学と分散乗車のお願い

店舗で使える特典も付いています。



特集

# 歴史ある「自由が丘」 ならではの、 オシャレな老舗

トレンドリー、最先端情報を発信し続ける街のひとつ「自由が丘」。

でも、実は意外と歴史ある街で、古くからの老舗もたくさんあります。さあ、古き良き「自由が丘」を楽しむ、ひとときのタイムスリップはいかがですか？

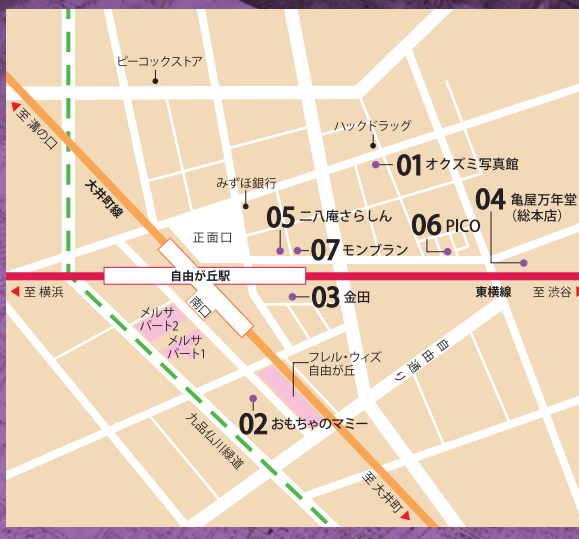

## 01 オクスミ写真館 (1929年創業)



昭和初期から86年、この街で続く写真館。結婚、出産、七五三、入学、成人、銀婚式、金婚式…。多くの人々の思い出が、ここには詰まっている。カメラが広く普及し、携帯電話でも写真を撮れる時代だが、スタジオでプロにライティングしてもらい撮った写真は、やはりスナップとは違う質感がある。このスタジオで記念の1枚を残してみるのも、いい家族サービスになるかもしれない。

目黒区自由が丘1-26-14 オクスミビル4F  
☎ 03-3717-1569 (☎ 0120-81-0923)  
10:00~18:00 火・水休(祝日は要予約)  
自由が丘駅 徒歩3分

※本誌持参の方に「証明写真プリント」通常2枚1組のところ、プラス1枚サービス。<有効期間:2015年5月31日まで>「要予約」他サービスとの併用不可。

## 02 おもちゃのママ (1967年創業)

自由が丘で48年間続く、老舗のおもちゃ屋。店内はベビー用、キッズ用の玩具で溢れ、まるでワンダーランド。仮面ライダーやプラレール、プリキュア、シルバニアなどがそろう。子ども

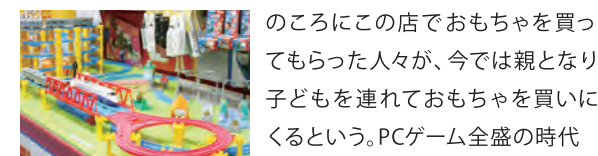

のころにこの店でおもちゃを買ってもらった人々が、今では親となり子どもを連れておもちゃを買いにくるといふ。PCゲーム全盛の時代だが、この街ではおもちゃもまだまだ健在。

目黒区自由が丘1-7-14 ドゥーブルビル1F  
☎ 03-3717-3333  
11:00~20:00 無休  
自由が丘駅 徒歩3分

創業当時から変わらない包装紙。昔からの客のリクエストで続いているという。

## 03 金田 (1936年創業)



自由が丘で79年間、酒と肴をリーズナブルな値段で提供し続けてきた。このかわいでは元居酒屋といえそう。ただ自由が丘らしいのは、初代店主が酒の欄や肴の味にこだわり、本当の酒好きが集まったため、酒のマナーや嗜みを学べる店となったこと。人呼んで「金田酒学校」。その70周年には常連200人以上が集まり「生徒一同」として記念の盾を贈呈した。

目黒区自由が丘1-11-4  
☎ 03-3717-7352  
17:00~22:00(L.O.)  
土曜は21:30まで 日・祝休  
自由が丘駅 徒歩1分



## 04 亀屋万年堂 (1938年創業)



2015年4月16日、創業地に新しくランドオープンした自由が丘総本店。喫茶スペース「亀屋万年堂茶房」を併設し、ここでしか味わえないナボナを使ったスイーツも楽しめる。

1963年にオリジナルの焼き菓子・ナボナを発売。当時は東京・神奈川以外に販売店がなかったため、東京土産として人気を博し一躍東京ブランドに。また王貞治氏を起用したCMでも有名だが、これは創業者の娘婿である元ジャイアンツの国松選手が、当時親しくしていた王選手

にお願いして実現できたそう。

自由が丘総本店 目黒区自由が丘1-15-12  
☎ 03-3717-0400  
9:30~19:30 1月1日休  
自由が丘駅 徒歩4分



イタリアンメンゲを使ったなめらかなクリームを、ふわふわソフトクリームで包んだナボナ。1個150円

## 05 二八庵さらしん (1935年創業)



80年前に「食堂八千代」として、当時の自由が丘駅のすぐ隣で創業。現在の場所ですばい店となってから40年になる。昭和初期世代の地元の旦那衆が子どものころの話をする、たいがいこの店でアイスキャンディを食べた話題が出てくるといふ。現在の店主は3代目。国産マツタケなど材料にこだわったメニューには定評があり、遠くへ引っ越してもこの店のそばを食べに自由が丘へ足を運ぶ年配の女性客もいるとのこと。

目黒区自由が丘1-29-3  
☎ 03-3723-1181  
10:00~19:00 無休  
自由が丘駅 徒歩1分



## 06 PICO ビコ (1969年創業)



46年前から続く生地と手芸の店。当時、自由が丘周辺は典型的な郊外の住宅街で、小さな子どもがいる家庭が多かったため、お母さんの裁縫の強い味方だった。自由が丘デパートの地下街にはじまり、付近で3回移転した後、現在の場所へ。昔から注文での仕立てもやっているため、好きな生地を選びカーテンや洋服などを作ってもらうこともできる。いまま変わらず地元の女性たちの頼れる店となっている。

目黒区自由が丘1-25-4  
☎ 03-3717-2525  
10:00~20:00 無休  
自由が丘駅 徒歩3分

人気のエプロン 3,132円〜

## 07 モンブラン (1933年創業)



店内の壁面や包装紙には若いころから店主と付き合いがある東郷青児の絵画を使用している。

1945年に現在の場所に移転。ケーキ店として歴史を刻み、文字通りスイーツの街・自由が丘の原点となった店。店名のモンブランはマロンを使ったケーキとして広く知られているが、日本では1933年に初代店主・迫田氏がフランス・シャモニーを旅した際、モンブラン峰の雄姿に感動し、それを伝えたいと名称使用許可を取り作ったのが始まりといわれる。スイーツ好きなら、ぜひ一度は味わっておきたい。

目黒区自由が丘1-29-3  
☎ 03-3723-1181  
10:00~19:00 無休  
自由が丘駅 徒歩1分

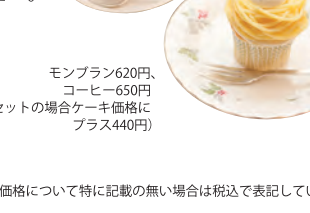

※料金・価格について特に記載の無い場合は税込で表記しています。

# 6 Event Calendar

5/22 金  
5/24 日  
自由が丘  
マリクレール フェスティバル2015  
日程 5月22日(金)~24日(日) 11:00~20:00 (24日は~19:00)  
場所 南口マリクレール通り、緑道地区(自由が丘駅周辺)  
お問い合わせ 03-3717-4541 自由が丘南口商店会

南口のマリクレール通りを中心に、イベントステージ、フードコート、ワゴンセールなどを散歩しながら楽しめる。新緑の美しい九品仏川緑道に沿って設けられたテーブルに座って、まるでパリの街のような雰囲気浸ってみては？



5/24 日  
久が原  
ライラック祭り2015  
日程 5月24日(日) 11:00~17:00  
場所 ライラック通り久が原(久が原駅周辺)  
お問い合わせ 03-3752-3627 久が原銀座商店街振興組合

ステージでフラ、ベリー、ヒップホップなどのダンスや空手演武を披露。大道芸、猿回しなどのパフォーマンスもあり、商店街の各店舗の出店も工夫を凝らしている。家族で一日中楽しめるお祭り。



5/31 日  
中央林間  
中央林間手づくりマルシェ2015  
日程 5月31日(日) 10:00~16:00、予備日6月7日(日)(両日雨天中止)  
場所 東急ストア中央林間とうぎゅう周辺、柿の木通り公園前~Malted Milk前(中央林間駅周辺)  
お問い合わせ 046-264-8969 中央林間手づくりマルシェ実行委員会

プロアマ問わず、手づくりの物やアート作品を製作している作家さんたちの販売市。手づくり体験が出来るワークショップも開催。作り手の方と触れ合いながら、既製品にはない、あなただけの「一点モノ」を探しに行ってみよう！



6/2 火  
6/8 月  
日本大通り  
第84回 横浜開港記念バザー  
日程 6月2日(火)~8日(月) 10:00~19:00  
(雨天決行、一部イベントは中止または変更)  
場所 横浜公園(日本大通り駅 徒歩3分)  
お問い合わせ 045-651-4547 横浜開港記念バザー実行委員会(株)横浜アーチスト内)

衣料・輸入雑貨・植木など、200あまりのテナントが横浜スタジアムを半周するように軒を連ねる。「横浜みなと祭り」の行事の一つであり、大道芸人の方々による楽しいステージなどイベントも盛りだくさん。



6/6 土  
6/7 日  
多摩川  
多摩川浅間神社例大祭  
日程 宵宮祭6月6日(土) 17:00~、例大祭7日(日) 11:00~  
場所 多摩川浅間神社(多摩川駅 徒歩3分)  
お問い合わせ 03-3721-4050 多摩川浅間神社社務所

夫・源頼朝の武運を祈った北条政子が身につけていた正観世音像。この像を尊崇した村人によって創建された、800年の歴史を持つ神社。多摩川の川面の先の富士山が美しい。毎年6月に行われる例大祭当日は11:00からの式典後、神社へ各町会のみこしが宮入する。



### TRIANGLE TICKET

# トライアングルチケット

トライアングルエリアおとな 400円  
子ども 200円

渋谷ー自由が丘ー二子玉川を結ぶ東急線トライアングルエリアが1日乗り降り自由になる周遊きっぷ。トライアングルチケットを使って、おでかけしてみては？

利用可能エリア 東横線(渋谷駅ー自由が丘駅間) 田園都市線(渋谷駅ー二子玉川駅間) 大井町線(自由が丘駅ー二子玉川駅間)

チケット販売場所 東急線各駅の券売機 ※子どもの国産・世田谷産を除く ※東急線各駅の有効 ※エリア外の駅で購入された場合、トライアングルエリアまでの往復分がセットになっています。

### のるるん散歩 in 自由が丘

こんにちは! ぼく、のるるん♪  
今日は、自由が丘に来てるん♪  
オシャレな老舗でショッピングやスイーツが楽しめるん♪  
今日は、どのお店に行こうかなあ♪



### Facebookページ

街を駅をもっと好きになって欲しいから。東急線の駅から、いろいろな情報をお届けします。

東急電鉄 運輸営業部公式「ココロつなぐプロジェクト」  
<https://www.facebook.com/tokyu.kokoro.tsunagu>

東急グループお客さまご案内窓口 東急お客さまセンター  
TEL 03-3477-0109 FAX 03-3477-6109  
月~金 8:00~19:00 土日祝 9:30~17:30 (年末年始などを除く)  
※東急線各駅へのお電話は、土日祝を除き東急お客さまセンターへ転送されます(上記営業時間内)。

東急からのお知らせ HOT ぽっと TOKYU  
2015年6月号(通巻426号)

発行 東京急行電鉄株式会社  
TEL 03-3477-6330  
月~金 8:30~17:00(祝日、年末年始などを除く)  
http://www.tokyu.co.jp/

東急バス株式会社  
TEL 03-6412-0190  
月~金 9:00~19:00(祝日、年末年始などを除く)  
http://www.tokyubus.co.jp/

発行日 2015年5月20日(毎月20日発行)  
デザイン・制作 東京急行電鉄株式会社セラン事務局

お断り 本誌に掲載されている施設・店舗・イベントの内容などは、予告なく変更される場合があります。あらかじめご了承ください。  
※本誌は再生紙を使用しています