

東横線・目黒線・田園都市線・大井町線・  
池上線・東急多摩川線の6路線で

サクララッピングトレイン運行中!!

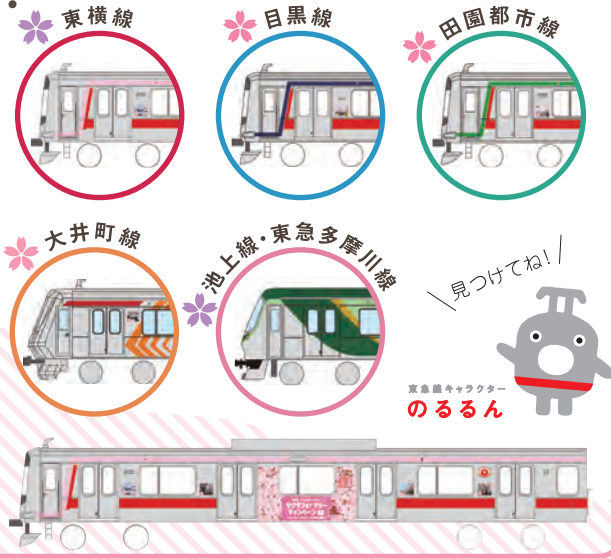

美しい時代へ——東急グループ

人・街・電車を、  
近イ関係へ、

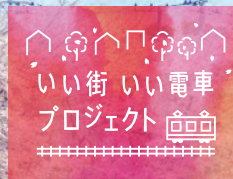

HOT 2016  
4  
ほっと vol.438  
TOKYU  
東急からのお知らせ

## 東急ワンデーオープンチケット



東急線全線が  
1日乗り降り自由

おとな 660円  
こども 330円  
※発売当日限り有効

これ一枚で東急線全線が1日乗り降り自由な、  
おトクで便利なチケットです。

発売箇所 東急線全駅の自動券売機  
※恩田駅、こどもの国駅、世田谷線各駅を除く

東急グループお客さまご案内窓口 **東急お客さまセンター**

TEL 03-3477-0109 FAX 03-3477-6109

月～金 8:00～19:00 土日祝 9:30～17:30 (年末年始などを除く)

※東急線各駅へのお電話は、土日祝を除き東急お客さまセンターへ転送されます  
(上記営業時間内)。

東急からのお知らせ HOT ほっと TOKYU  
2016年4月号 (通巻438号)

発行 行 東京急行電鉄株式会社  
TEL 03-3477-6330  
月～金 10:00～16:00 (祝日、年末年始などを除く)  
URL <http://www.tokyu.co.jp/>

発行日 2016年3月20日 (毎月20日発行)  
デザイン・制作 東京急行電鉄株式会社セラン事務局



東急線 イトコ撮りプロジェクト

サクラ フォトラリー  
キャンペーン



特集

この春を桜と笑顔と  
ともに楽しもう!!

東急線イトコ撮りプロジェクト  
サクラフォトラリーキャンペーン実施中!!



東急線 イイトコ撮りプロジェクト

# サクラ フォトラリー キャンペーン

みんなで東急線沿線の桜を  
イイトコ"撮り"して桜の新名所を作ろう!

東急線沿線の"きれいな桜"と、  
"みんなの笑顔"を投稿して、  
今まで誰も見たことのない

「世界で一つの東急線桜」を開花させよう。  
投稿写真に応じてポイントが付与され、  
素敵なプレゼントも当たります!

開催期間：3月22日(火)～4月17日(日)

## ルール

### 1 東急線に乗って桜とあなたの 笑顔と一緒にスマホで撮影。

キャンペーンサイトから投稿してください。投稿するたびに  
ポイントがたまります。サイトではみんなが投稿した笑顔と  
サクラやおすすめルートも見られます!



### 2 ポイントがたまると、3ポイントごとに デジタルガラポン抽選の権利を獲得。

セルリアンタワー東急ホテルのペアお食事券や、  
東急電鉄×OZmagazineよりみち電車ノートなどが  
当たります。



※画像はイメージです。

※事務局の判断で投稿いただいた写真を削除する場合がございます。  
※投稿いただいた写真は東急電鉄の広告に使用されることがございます。  
ご了承ください。

詳細は、いい街 いい電車 プロジェクト  
ホームページをご覧ください。



## ポイントの貯め方

- ① 東急線沿線の桜スポットで撮影 **1ポイント**  
※笑顔(人)が写っていない場合、ポイントは付与されません。
- ② 事務局おすすめのスポットで撮影 **1ポイント**  
※投稿の際にチェック欄にチェックのうえ投稿してください。
- ③ 「電車とバスの博物館」または  
「東急グループの一部ショッピングセンター内」で撮影 **1ポイント**
- ④ 沿線のお花見を絡めた過ごし方を提案 **3ポイント**  
※複数か所の4カットを1セットとして投稿および各カットに  
簡単なコメントを入力してください。



## 東急線沿線の桜×笑顔😊



ポイントが貯まる **東急グループ ショッピングセンター 一覧**  
以下の施設内には特設の撮影スポットがあります。

- ・ 渋谷ヒカリエ
- ・ 二子玉川ライズ・ショッピングセンター
- ・ たまプラーザ テラス
- ・ グランベリーモール
- ・ あざみ野ガーデンズ
- ・ レミィ五反田
- ・ 武蔵小杉東急スクエア
- ・ 青葉台東急スクエア
- ・ エトモ中央林間
- ・ エトモ市が尾
- ・ あざみ野 三規庭



写真を投稿して、ステキな賞品を当てよう!

CERULEAN TOWER TOKYU HOTEL

セルリアンタワー東急ホテル

ペアお食事券



15th  
開業記念  
2016年5月に  
開業15周年を  
迎えます。

2名さま

二子玉川 エクセルホテル東急

ペアお食事券



20名さま

東急電鉄×OZmagazine

よりみち電車ノート

1,090名さま



東急線のよりみちしたい駅ごとにポケットが付いた「よりみち電車ノート」。いろんな街を巡り歩いて、そこで出会ったカードやメモをこの中に入れて、毎日をちょっと楽しく彩ろう。

駅と、もっと 街と、もっと  
etomo

駅商業施設「etomo」  
全施設共通商品券

3,000円分 ※一部除外店舗が  
ございます。



30名さま

TOKYU POINT 10,000ポイント

10名さま



※TOKYU POINTとは、1ポイント=1円分として、東急百貨店・東急ストアなどの東急グループで使ったり、PASMOにチャージして電車やバスに乗ることができる便利なポイントです。

東急線オリジナル  
SNS用 オレ駅ワタシ駅看板

参加賞

東横線の駅看板に自分の名前が  
入るオリジナルジェネレータ。



※本物の看板ではございません。

※賞品は変更の可能性がございます。画像はイメージです。



写真を投稿して壁面ポスターに!

渋谷駅に投稿写真でつくった  
東急線桜並木が出現

キャンペーン期間中に集まった写真を  
事務局で選定の上、投稿者から掲出許可が  
下りた写真を使用したポスターを、  
壁面に掲出します。

期間：4月18日(月)～5月1日(日) ※予定  
場所：渋谷駅B1F道玄坂方面コンコース壁面

あなたの撮った写真が  
壁面ポスターとして掲出されるかも!



※画像はイメージです。



写真を投稿して、オリジナル映像に!

東急線沿線最後のお花見を開催

直径約4メートルの大型バルーンに、投稿写真で演出する  
「東急線桜」をプロジェクションマッピングで投影します。  
「東急線桜」を見ながら二子玉川ライズで買ったフードや  
ドリンクなど、飲食も楽しめるお花見空間が誕生します。

日時：4月22日(金) 18:00～21:00 4月23日(土) 11:00～21:00  
4月24日(日) 11:00～21:00 ※時間帯はすべて予定

場所：二子玉川ライズ ガレリア

二子玉川ライズで  
あなたの写真を自慢しちゃおう!



※画像はイメージです。

イベント当日、  
抽選を実施します。

セルリアンタワーホテル東急  
『ジャパニーズ スイート「桜-SAKURA-」』の  
夕食・朝食付きペア宿泊プラン  
二子玉川エクセル東急  
「リバービューツイン」のペア宿泊券  
などが当たるかも!  
詳細は後日お知らせします。



# おすすめサクラMAP



代官山駅～中目黒駅・目黒駅～不動前駅・池尻大橋駅

## 目黒川周辺

目黒川～西郷山公園、  
目黒不動・かむろ坂～目黒川

今や都内一有名な  
お花見スポットとなった目黒川

大橋から目黒駅辺りまで約3.8kmの川沿いに約800本のソメイヨシノが植えられており、桜吹雪が川面を覆う風景も印象的。桜並木で有名な全長約480mのかむろ坂は、まさに桜のトンネル! 西郷山公園では、中央芝生広場を取り囲むようにソメイヨシノや枝垂れ桜が咲き乱れ、中目黒から代官山に続く花見の散策路としても人気。

**TY** 東横線 **MG** 目黒線

**DT** 田園都市線

代官山駅～中目黒駅

目黒駅～不動前駅

池尻大橋



写真提供: めぐる観光まちづくり協会

都立大学駅・駒沢大学駅 ※駒沢支流

## 呑川周辺

呑川緑道に沿って約2.4キロメートルの  
長い桜並木が続く、都立大学付近

世田谷・目黒・大田区内を、いくつかの支流を集めて流れる呑川は全長14.4kmの河川。水の流れる親水区間と、遊歩道となった緑道区間がある。川沿いにはかつて土手に植えられていた桜が今も大きく枝を広げ、とくに世田谷区深沢付近、目黒区都立大学付近、緑が丘付近は贅沢なお散歩コースとなっている。



写真提供: めぐる観光まちづくり協会

**TY** 東横線 都立大学駅

**DT** 田園都市線 駒沢大学駅 ※駒沢支流

## おいしいな SHINAGAWA

地元品川の商店がレミィ五反田4階特設スペースにて期間限定でPOP UPショップをオープン。  
品川の美味しいパンや洋菓子を期間限定で販売します!

場所: レミィ五反田4階特設スペース  
お問い合わせ: 03-5498-5931 品川区商店街連合会

3/22(火)  
～26(土)  
10:00～21:00





都立大学駅～西小山駅

立会川緑道・立会道路

西小山桜並木通りともよばれる、品川百景のひとつ

碑文谷八幡宮前から品川区境の西小山駅まで約1kmにわたって続く立会川緑道は、途中から立会道路となって川の姿を現す。桜並木となったのは昭和45年(1970年)。今では立派な桜がみごとに花を咲かせる美しい散策路に。



TY 東横線 MG 目黒線  
都立大学駅～西小山駅

桜新町駅

桜新町周辺

サザエさんゆかりの桜の町は、少し遅く開花する八重桜スポット

駅前を通る旧国道246号沿いの並木は八重桜が多く植えられており、4月上旬に桜を見逃した人にもおすすめのスポット。花がたわわに重みをもって咲くので、町そのものが立体的な風景画のよう。



DT 田園都市線  
桜新町駅

自由が丘駅

九品仏川緑道

世田谷区と目黒区との区境を流れる九品仏川緑道の桜

自由が丘駅の駅前広場の南側から東西に延び、淡い黄緑色の花を咲かせるウコンザクラやソメイヨシノをはじめ、サツキやキンモクセイなどの花々が植えられ、散策する人の目を楽しませてくれる。



写真提供：めぐろ観光まちづくり協会

TY 東横線 OM 大井町線  
自由が丘駅

用賀駅

砧公園～西用賀通り

約840本の桜の大木に囲まれた、広大な芝生の公園

広大な園内は、家族や仲間とのんびりお花見をするのにぴったり。ソメイヨシノをはじめ、8種類ある桜の圧倒的な景観は素晴らしいの一言。砧公園から馬事公苑寄りの西用賀通りでは1kmにわたるアーチ状の桜並木が続く。



DT 田園都市線  
用賀駅

駒沢大学駅

駒沢オリンピック公園

桜の見どころが数多く点在する、広大な駒沢オリンピック公園

陸上競技場をはじめ、12の体育施設がある公園として広く親しまれている駒沢オリンピック公園。ソメイヨシノ、サトザクラ、枝垂れ桜など約200本が点在する。ジョギングやサイクリングしながら、桜のトンネルを駆け抜けよう!



DT 田園都市線  
駒沢大学駅

九品仏駅

九品佛浄真寺

桜や紅葉が綺麗な自然豊かなお寺

木々に覆われた清らかな空気が漂う参道、彫刻が見事な鐘楼や楼門など、落ち着いた境内には50本ほどの桜の古木が。それぞれの木がとても大きいので、一面桜に覆われているような景観に圧倒される。



OM 大井町線  
九品仏駅

等々力駅

等々力不動尊

満開の桜を見下ろしながらお花見が楽しめる穴場

見上げる桜は数あれど、境内の見晴らし舞台から眼下に見下ろす約100本の桜の景色は見事。お花見の時期、4月8日には境内で釈尊降誕花まつりが催される。隣接する等々力溪谷の散策と併せて楽しんでみては?



OM 大井町線  
等々力駅

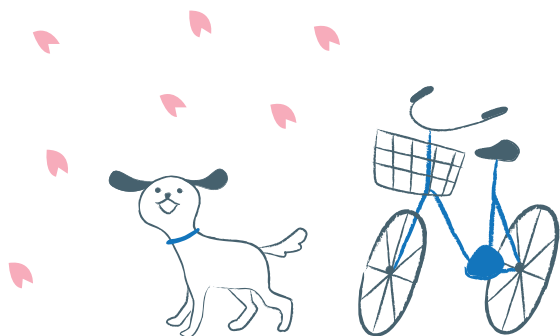



上野毛駅

上野毛自然公園

数多くの桜が咲く、  
知る人ぞ知る名所

うっそうと木々に覆われた園内の階段を上って進むと、高台には数多くの桜が! 八重桜が多いので、お花見も4月中旬まで楽しめる。崖下の部分には水生の植物が植えられていて、ニリンソウや菖蒲なども楽しめる。



OM 大井町線  
上野毛駅

洗足池駅

洗足池公園

池を囲んで咲く約250本の桜

大きな池と桜のコントラストのある景色は圧巻で、幻想的な景色が広がる。ボートに乗って池の周囲からお花見をしてみても? 夜にはライトアップされ、屋台も出店されるので夜桜もおすすめ!



IK 池上線  
洗足池駅

二子玉川駅

多摩堤通り沿い

多摩川の流れを見ながら、  
約500mの桜並木をのんびり散歩

二子玉川駅から多摩川駅へ向かう玉堤通りと並行して土手道があり、500mの桜並木が続く散歩路となっている。中には早咲きの河津桜も少し混じっているため、ソメイヨシノよりも1カ月ほど前から桜を楽しめる。



DT 田園都市線 OM 大井町線  
二子玉川駅

池上駅

池上本門寺

周辺も併せて、約500本の桜が  
魅せる五重塔との競演

広い境内には全域にわたってソメイヨシノが植えられているほか、他ではあまり見ることのできないササベ桜を見ることができる。日没~22時まで五重塔のライトアップも。



TK 池上線  
池上駅

宮の坂駅

豪徳寺

さまざまな種類の桜が  
点在する境内

招き猫で有名な寺の境内には、早咲きの枝垂れ桜、ソメイヨシノ、遅咲きの枝垂れ桜と数種類の桜がある。三重塔をバックに咲く桜は絶好の撮影ポイント。

SG 世田谷線  
宮の坂駅



沼部駅

桜坂

人気歌手の歌にもなったと  
いわれる坂

かつて「沼部の大坂」と呼ばれた急勾配の坂を切通しにし、昭和5年、両側の土手に50本の桜が植えられた。現在桜の木は28本になってしまったが、中腹の桜橋で記念写真を撮る人は多い。



TM 東急多摩川線  
沼部駅

下丸子駅

ガス橋緑地堤防二十世紀桜並木

次の世代にも継承できる桜の  
名所として命名された、  
市民の憩いの場

ガス橋緑地一帯に続く土手沿いには、約80本の桜の木が50年以上にわたって花見客を喜ばせてきた。その後約60本の苗木を並列して植樹し、「二十世紀桜」と命名。遊歩道やひと休みできるベンチも整備されている。



TM 東急多摩川線  
下丸子駅

おおた さ・く・ら ういーく 2016

3/22(火)~4/10(日)

おおたの桜の名所をめぐる「おおたの桜スタンプラリー」や、ボランティアガイドと行く「おおたの桜めぐりウォーク」など、おおたの桜を楽しむイベントがいっぱい!

お問い合わせ: 03-3734-0202  
一般社団法人大田観光協会





多摩川駅

多摩川台公園

桜とともに、四季折々の花と眺望も楽しめる自然公園

多摩川八景のひとつでもある67,154㎡の広大な公園に約300本の桜がある。富士山も見渡せるパノラマと桜が楽しめる。古墳もあり、ちょっとしたタイムスリップ気分も!

TY 東横線 MG 目黒線

TM 東急多摩川線

多摩川駅



溝の口駅

二ヶ領用水  
～久地円筒分水

昭和33年、地元の有志の手で植えられた市内屈指のサクラの名所

多摩川から取水し、宿河原を通過して二ヶ領本川と合流するまでのおよそ2kmにわたり、約400本のソメイヨシノのアーチがかかる二ヶ領用水。合流後、4本の桜を背に水をたたえる国登録有形文化財の円筒分水に向かって流下する。

DT 田園都市線 OM 大井町線

溝の口駅



渋谷駅

桜丘町 さくら通り

都会の真ん中に残された、数百メートルのオアシス

桜が通りを覆いつくすほどとなった坂の町、桜丘町。渋谷駅から至近距離ながら、別世界のような景色が現れる。通り沿いのカフェでお茶しながら桜を愛でてみよう。

TY 東横線 DT 田園都市線

渋谷駅



写真提供: 渋谷区

溝の口駅

東高根森林公園

かながわの景勝50選に選ばれている、多摩丘陵の美しい自然が残る公園

園内には天然記念物のシラカシ林、東高根遺跡、湿生植物園などが点在し、沢沿いの道の先に佇む東屋前の枝垂れ桜がみごと。ヤマザクラ、大島桜、江戸彼岸系の八重紅枝垂れなどが咲き誇る。

DT 田園都市線 OM 大井町線

溝の口駅からバス

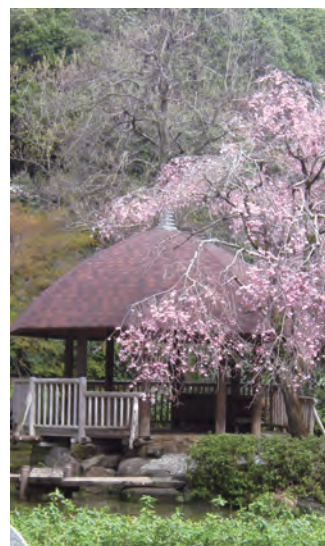

新丸子駅～武蔵小杉駅

等々力緑地

陸上競技場正面に咲く120本の見事なソメイヨシノ

約44万㎡の敷地を持つ園内には約600本の桜が植えられている。お花見スポットは、陸上競技場の前にある広場や、等々力球場前の催し物広場など。釣池では桜を眺めながら釣りを楽しむこともできる。

TY 東横線 MG 目黒線

新丸子駅～武蔵小杉駅



こどもの国駅

こどもの国

約100haの園内に咲く約1,000本の桜の中、多彩なアクティビティを楽しもう

ソメイヨシノやシダレザクラ、黄緑色の花びらをつける御衣黄(ぎょいこう)など、40種約1,000本の桜が楽しめる。動物園や牧場をはじめ、バーベキューもあり、子どもと一緒にお花見を満喫できる。

KD こどもの国線

こどもの国駅





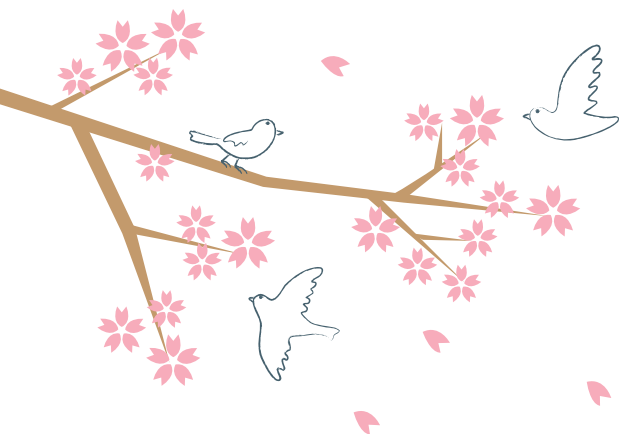

つくし野駅

つくし野～恩田川

地元の人々の手で大切に守られてきた桜並木

駅前から始まる桜並木は、途中で左右の道路に続き、右はJR横浜線をくぐって恩田川に突き当たる。上流方面は成瀬街道高瀬橋、下流は横浜市境まで。緩やかな坂道に沿って咲く雰囲気も上下に動きがあって美しい。



DT 田園都市線  
つくし野駅

つきみ野駅

つきみ野 さくらの散歩道

ブロックごとにさまざまな種類の桜を楽しめる「さくらの散歩道」

津久井湖から横浜市西区まで延びる日本初の近代水道「水道みち」は、大和市部分約1.7kmが別名「さくらの散歩道」と呼ばれる。早春の山桜から始まり、ソメイヨシノ、ウコンザクラ、八重桜と次々に楽しめる。



DT 田園都市線  
つきみ野駅

綱島駅

綱島公園

雑木林の丘をのぼると、広場に咲く約80本の桜

綱島駅から徒歩8分の、南北に細長い丘の公園。園内に広がる散策路を上がっていくと、頂上には広場が。遊具や、綱島公園こどもログハウスモッキーがあり、子どもと一緒にお花見を楽しむには絶好の場所。



TY 東横線  
綱島駅

菊名駅

菊名桜山公園

通称「カーボン山」といわれる八重桜の名所

約150本の八重桜「サトザクラ」が咲く、約1.2haの小高い丘。見ごろの4月中旬には山全体が濃いピンク色に染まり、周辺地域からもその際立つ美しさを見ることができる。



TY 東横線  
菊名駅

東白楽駅

東白楽 孝道山

坂道の上の境内には、見た目も立派な桜の大木が

横浜市街地やみなとみらい地区を見下ろす高台にある境内は「わが町かながわ50選」の1つ。毎年4月3日に地元の商店街の協力で行われる孝道山花まつりは、日本一の規模を誇る。



TY 東横線  
東白楽駅



伊豆の風景や街並みを背景に、人物や動物が飛んでいる(ジャンプしている)写真を大募集!

#伊豆のお飛び子 のハッシュタグを付けて投稿したら応募完了



賞品

- ・最優秀賞(1名さま): 賞金10万円
- ・伊豆急にのるん賞(3名さま): 東急グループ商品券5万円分
- ・優秀賞(5名さま): 賞金3万円

▶ 応募受付期間: 2016年6月19日(日)23:59 受付分まで有効

投稿方法・応募方法・応募資格・注意事項などの詳細は、コンテスト特設サイトをご覧ください。  
コンテスト特設サイト: <http://izunootobiko.com>

#伊豆のお飛び子  
フォトコンテスト







## いい街 いい電車 プロジェクト

日本一お客さまに選ばれる沿線になるため、従来の輸送サービス業という発想から、「ヒトとヒト、ヒトとマチを結ぶ」電車へとステージアップを目指しています。



WEBサイト：<http://ii.tokyu.co.jp/>

### 私たちが考える「いい街」

街がよりよくなるためには、誰もが利用しやすい駅の整備や、便利で楽しい駅の実現も不可欠です。東急電鉄では、駅や駅に隣接する商業施設の新設、リニューアルや便利なサービスの導入などを通して魅力あふれる沿線づくりを進め、駅をもっと身近になる活動により、愛着のある「街」をつくります。

### 「いい街」Action

#### 都立大学駅高架下開発

「ToritsuNade (トリツナード)～都立大の良さをつなぐ、歩いてみたくなる高架下施設～」をコンセプトに、1961年より地域に親しまれていた「(旧)トリツフードセンター」や、周辺の呑川緑道の流れを受け、「街」と「人」をつなぐ散歩道(プロムナード)となることを目指します。屋上階には駐輪場を整備し、駅の利用者と住民の方の日常に彩りを添える店舗をそろえました。



#### 駅直結型商業施設「エトモ中央林間」



「RINKAN VILLAGE (リンカンビレッジ)～中央林間の心地よいランドマークへ～」をコンセプトに、人気のスイーツ店が週替わりで出店する「MY SWEETS」の全国初出店やフードコートの新設など、駅の利用者や住民の方々に日常的にご利用いただける26店舗をそろえました。また、駅コンコースの改修やLED照明化などで、駅全体も明るく生まれ変わります。

#### ネットスーパー受け取り用冷蔵ロッカー

東横線綱島駅改札前に冷蔵ロッカーを設置し、東急ストアネットスーパーの商品をお客さまの都合が良い時間に受け取ることができる日本初のサービスを試験的に導入しました。ネットスーパーの利便性を高めるとともに、時間節約志向のお客さまのニーズに応えます。



#### 中目黒高架下工事仮囲いの有効活用

中目黒に拠点を構え地域活性化に積極的な株式会社LDHと共同で中目黒の地域活性化を謳った壁面広告を展開しています。街の彩りとしてだけでなく、EXILEとの記念撮影なども楽しめるウェルカムラッピングです。



### 私たちが考える「いい電車」

電車がよりよくなるためには、定時運行を継続するための事故未然防止対策はもとより、異常時にはその時に必要な情報配信、設備のみでなくマナー啓発も含めた車内空間づくりなども不可欠です。東急電鉄では、抜本的な安全対策であるホームドア整備や東急線アプリでの充実した情報配信などを通して、いつでもどこでも安全に移動できる安心・快適な「電車」をつくります。

### 「いい電車」Action

#### ホームドア全駅整備へ

2020年を目標に東横線・田園都市線・大井町線の全駅にホームドアを設置することを決定しました。これにより世田谷線・こどもの国線を除く全ての駅で、ホームドア・ホーム安全柵が設置されます。ホームドアの設置によって、ホームの安全性が大きく高まり、お年寄りやお子さま連れのご家族、お身体の不自由な方などあらゆるお客さまが安心できる駅になります。また、輸送障害の約8割を占める列車との接触事故を防止し、運行が長時間にわたって止まることのない、より安定した鉄道ネットワークを目指します。



#### 田園都市線5000系4ドア新造車両導入



開発テーマは「爽やかさ」と「心地よさ」。安全性と快適性、利便性を向上させ、田園都市線沿線の環境をイメージしてデザインされた5000系4ドア新造車両が2016年1月から導入が開始されました。白を基調とした明るい車内。樹木や草木をイメージしたグリーンと木目調素材をアクセントに、関東初ヘッドレストの整備※など快適な車内空間作りを追求しました。※L/C車を除く

#### 東急線アプリ、東急線史上最強へ

運休や遅延などの運転支障が生じた際、「迂回ルート検索」ができる機能と駅構内の混雑状況を予め確認できる駅「構内カメラ画像配信「駅視-vision(エキシビジョン)」」の実証実験を鉄道会社として初めて導入しました。また、列車の現在位置を表示する機能など充実したコンテンツを追加しました。これまで直接駅に行かないとわからなかった情報が、お手持のスマートフォンやタブレットなどで簡単に検索が可能になりました。



#### 沿線スポーツチームタイアップ鉄道マナー啓発



東急線沿線地域のスポーツチームとコラボレーションし、地域との連携を深めるとともに、マナー啓発ポスターの認知度と影響度の向上を目指しています。また、駅構内に選手が出演しているマナーポスターを掲出することで、試合当日、沿線を使って少しでも多くの方々に競技場へ足を運んでもらう。また、当日利用されるサポーターへのマナー意識向上も図っています。



# 電車に乗って、いちごをめぐる日帰りの旅へ。

期間中、越谷いちごタウンと自由が丘のキャンペーン参加店舗にはプレゼント応募箱を設置。さあ、お出掛けして応募しよう! 抽選で素敵なプレゼントが当たります! 詳細は、3月下旬から駅で配布する「いちごdeつながるキャンペーン」パンフレットをご覧ください。

※ 特典をご利用の際は、駅で配布している「いちごdeつながるキャンペーン」パンフレットをご提示ください。

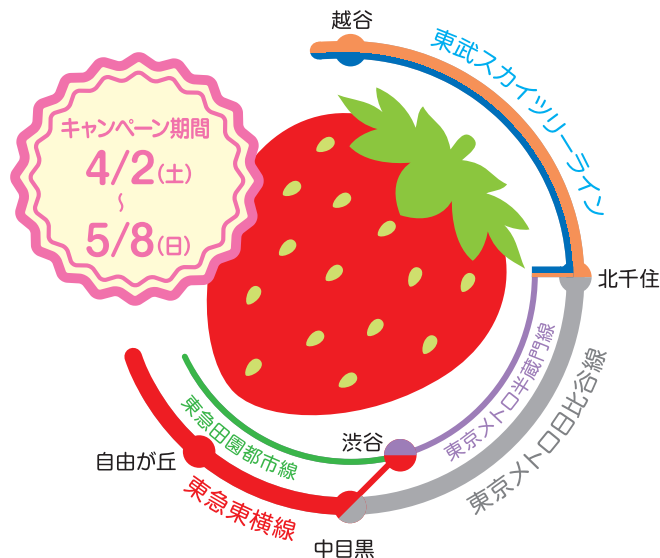

キャンペーン期間  
4/2(土)  
~  
5/8(日)

キャンペーン参加店舗ではうれしい特典があります!

**東急東横線**  
**自由が丘のスイーツ店**  
特典期間: 4/2(土)~5/8(日)

東京メトロ 半蔵門線  
東京メトロ 日比谷線

**東武スカイツリーライン**  
**越谷いちごタウン**  
特典期間: 4/8(金)~4/28(木)

1時間の食べ放題! 摘みたていちごを食べて行こう!



**亀屋万年堂**  
昭和13年、自由が丘にて創業の和菓子店。お菓子のホームラン王「ナボナ」は発売53年のロングセラー。春限定いちごのナボナも販売中。

**特典** 店舗にて税込500円以上お買い上げで、春限定いちごナボナ1個プレゼント。  
茶房または駅前喫茶ご利用で、お会計時にお1人さまにつき100円引き。

【総本店】目黒区自由が丘1-15-12 TEL 03-3717-0400 9:30~19:30  
亀屋万年堂茶房 11:30~18:00(L.O17:30) 年末年始休 自由が丘駅徒歩4分  
【自由が丘駅前店】目黒区自由が丘2-11-5 TEL 03-3717-4510 9:00~20:00  
2F駅前喫茶12:00~18:00(L.O17:30) 年末年始休 自由が丘駅徒歩1分



**自由が丘 蜂の家**  
まゆをかたどったひとくち最中「まゆ最中」をはじめ、四季折々のお菓子をお楽しみいただけます。

**特典** 税込1,000円以上お買い上げで、越谷産のいちごをたっぷり練り込んだみるくあんを包んだ焼菓子「自由が丘みるくいちご」を1個プレゼント。

目黒区自由が丘2-10-6 TEL 03-3717-7367  
9:30~20:00 無休 自由が丘駅徒歩1分



焼き菓子とタルトのお店  
**自由が丘BLOOM'S 本店**  
厳選した数種類のバターを使い分け、丁寧にひとつひとつ焼き上げたタルトと焼き菓子です。

**特典** 税抜1,000円以上お買い上げで、ブルームスおすすめ焼き菓子1個またはドリップコーヒー1杯分プレゼント。

世田谷区奥沢5-26-2 TEL 03-3725-0705  
11:00~19:00 月休(祝日の場合は翌日) 自由が丘駅徒歩3分



世界で2番めに美味しい焼きたて  
**メロンパンアイス 自由が丘店**  
サクッと熱々のメロンパンに冷たいアイスクリームがたっぷり!

**特典** 越谷産いちごのメロンパンアイス1つにつき50円引き。

目黒区自由が丘1-27-2ひかり街1階 TEL 090-8528-0891  
11:00~19:00 無休 自由が丘駅徒歩3分

HOTほっとTOKYUをご提示しても特典は受けられません。

関東最大級のいちごハウス。  
8棟のいちご栽培ハウスで、紅ほっぺ、章姫など約64,000株を栽培しています。

**特典** 入園料割引(4/8(金)~4/28(木)のみ)  
※4/16(土)・17(日)は除く  
大人(小学生以上)通常1,600円→1,400円  
子ども(3歳以上)通常1,000円→900円  
平日は、11時までに受付された方先着50名さままで。

4/9(土)・10(日)・23(土)・24(日)は、事前予約の上11時までに受付された方先着200名さままで(予約番号をご提示いただきます)。

**さらに、越谷いちごのお菓子「莓いち笑」1個と越谷豆だるま(伝統的手工芸品)をプレゼント!**

ご予約は「いちごdeつながるキャンペーン」事務局  
tel:0120-983-015 で承ります。

埼玉県越谷市増森1-41 TEL 048-965-1514(9:00~16:00)  
営業時間10:00~15:00(受付9:30~14:30) 月休(祝日の場合は翌日)  
※いちごがなくなり次第閉園。土・日・祝日など混雑日は、早めの閉園が予想されますのでご注意ください。 ※いちごのなり具合により臨時休園あり。  
東武スカイツリーライン 越谷駅東口から増林地区センター行きバス 終下車徒歩5分

お店に行ってお応募しよう!  
選べる素敵な賞品を、抽選でプレゼント!

横浜ベイホテル東急宿泊券  
東京スカイツリー® スカイレストラン634ランチお食事券  
アンダーズ東京ギフト券  
自由が丘の各スイーツ店お菓子詰め合わせ  
越谷いちごタウン招待券  
などが当たる!

応募方法など詳細は、駅で配布している「いちごdeつながるキャンペーン」パンフレットをご覧ください。

主催: 目黒区商店街連合会、越谷市農業団体連合会観光農園部会  
協賛: 東京急行電鉄株式会社、東京地下鉄株式会社、東武鉄道株式会社  
後援: 目黒区、越谷市、一般社団法人越谷市観光協会

お問い合わせ ④ いちごdeつながるキャンペーン事務局  
TEL 0120-983-015(10時~17時)