

HOT ほんと TOKYU

東急からのお知らせ

2017 Dec.

12

vol.459



戸越銀座駅
リニューアル
1周年記念

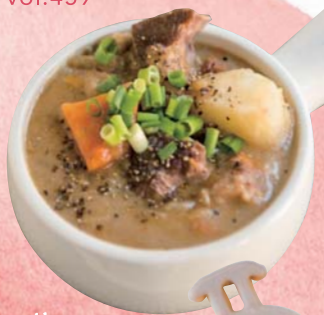

特集 戸越銀座で まんぷく ハッピー!



INFORMATION

- 年末の夜間に列車を増発します
- 年末年始の列車運転について
- ボロ市開催に伴い電車を増発します



戸越銀座駅
リニューアル1周年記念

特集

戸越銀座で

まんぷくハッピー!

関東有数の長さを誇る戸越銀座商店街。
全長約1.3kmにわたり、食べ歩き、買い物、宝探し、
何でも楽しめる、これぞ日本の商店街!
まずは、何からしましょうか?

1歳
おめでとう!

01 ●池上線 戸越銀座駅
henteco 森の洋菓子店
ヘンテコ

愛らしいデザインの「動物クッキー」が有名な焼き菓子専門の洋菓子店。小麦粉は北海道産の3種を使い分け、保存料や着色料を使わないなど、安心安全なお菓子作りがモットー。

品川区豊町1-4-12 1F
☎ 03-6426-7753 11:00~19:00
月火休(不定休あり)
(12月26日~12月31日は休業)
戸越銀座駅徒歩10分



戸越銀座駅
TOGOSHIGINZA STATION



右・戸越銀座のマスコットキャラクター「戸越銀次郎」のかぼちゃクッキーは銀六祭開催(月頭)の土日限定500円。中・お店の一番人気である「リス」のヘーゼルナッツクッキー350円。左・「のるるん」クッキーは非売品。



※料金・価格について特に記載のない場合は税込で表記しています。

02 池上線 戸越銀座駅 焼鳥 エビス

ウチのタレは
甘すぎないよ!

スタッフ
じゅんちゃん



つい引き寄せられてしまう広い間口と
いい香り。鮮度にこだわった国産の
鶏肉と豚肉を秘伝のタレにくぐらせ
焼き上げる絶品の焼き鳥目当てに、
最近は女性のひとり飲み客も多い。

品川区戸越2-5-3 ☎ 03-3783-6354
15:00~19:00(L.O.)、土日は13:00~19:00(L.O.)
月火(12月31日~1月5日は休業) 戸越銀座駅徒歩6分



食べ歩きにおすすめの「チキンバーベキュー」180円をはじめ、各種1本120円から。

いつもの!



食べ歩きで

歩く、買う、食べる、また歩く……、
歩きながら食べればいくらでもいけちゃう。

03 池上線 戸越銀座駅 かたばみ精肉店

メンチ、串カツ、
ハムカツも人気だよ!



直子さん 店主 木村武史さん

1959年創業。長い歴史の中で1度しか値上
げしていないという「コロッケ」は、多
い日で400個も売れる人気商品。ひっ
きりなしに訪れる常連さんを名前
で呼ぶ、あたたかい接客も魅力。

品川区豊町1-7-1 ☎ 03-3782-7324
10:00~19:00 火水・年末年始休
戸越銀座駅徒歩10分

名物の「コロッケ」90円。「とごしぎんざのソースです」を付けて食べるべし。



「とごしぎんざのソースです」
360ml 410円

戸越銀座ブランドは「とごしぎんざのソースです」以外にもお酒やスイーツなどもある

04 池上線 戸越銀座駅 後藤蒲鉾店

先代からの味を
守っています!

二代目店主
後藤学さん



この地に店を構えて約50年、地元の
食卓を支える蒲鉾店。自慢のおで
ん種は約28種類。8年ほど前に考案
された「おでんコロッケ」は、数々の
メディアで紹介される人気商品。



品川区戸越2-6-8
☎ 03-3781-5686 10:00~20:00
火休(1月1日~1月5日は休業)
戸越銀座駅徒歩8分



おでん種を1,000円以上
お買い上げの方に
「おでんの味(だし)」を
1袋プレゼント



「おでん」各種80円~。イトインスペースもあり。



中に入った大根の
味しみがバツグン!
「おでんコロッケ」70円

常連気分



特典をご利用の際は、本誌をご提示ください。
<有効期限2017年12月31日(日)まで>
他サービスと併用不可。

05 池上線 戸越銀座駅 中津からあげ溪

手作りの柚子胡椒をつける
最高に美味しいですよ!

店長
咲花裕一さん



唐揚げの本場・大分県中津市にルーツを
持つ唐揚げ専門店。国産の鶏肉を丁寧に
仕込んだ唐揚げは、カリッとしながら
も中はジューシー。100gからでも買
うことができ、イトインも可能。

品川区平塚2-18-5 ☎ 03-3785-1177
11:00~21:00 不定休(1月1日~1月4日は休業)
戸越銀座駅徒歩2分



一番人気の「骨なしモモ肉」260円/100g。

「中津からあげ溪」の柚子胡椒は、大分の農家で手作りされたもの

おみやげはこれで決まり



おいしいものは、
持って帰って
誰かに食べさせたい。
「これください！」

栄養士と栄養士を目指し
勉強中のスタッフがそろってます!

06 池上線 戸越銀座駅 グランマ



月岡さやかさん オーナー 船岳真理さん 小宮薫子さん

すべての惣菜を栄養士であるオーナーが「身体にやさしい」をテーマに、著名な店やシェフ直伝のレシピで毎日約30種作る。12月はチキンの丸焼きなどクリスマスメニューも充実。



品川区平塚3-1-10 ☎ 03-6426-1191
11:00~14:00、16:00~19:00 日祝休
(12月31日~1月8日は休業) 戸越銀座駅徒歩4分



2,000円以上お買い上げの方に「おやき」を1つプレゼント



人気のお惣菜が詰まった「サバの味噌煮弁当」648円。イトインスペースもあり。

07 池上線 戸越銀座駅 パンのハリマヤ

カレーパンは
大辛口もあります!



悦子さん 店主 佐藤元昭さん

戦後まもなくの開店という老舗パン屋。しながわみやげ認定品の「くるみマフィン」をはじめ、甘食やピロシキなど、なつかしくホッとするパンがずらりと並ぶ。



品川区戸越2-7-5 ☎ 03-3782-0796
8:00~19:00 月休(1月1日~1月4日は休業)
戸越銀座駅徒歩9分



500円以上お買い上げの方に「銀ちゃんマフィン」を1つプレゼント



奥・あぶりチャーシューとたけのこが入った「とごしぎんざのカレーパン中辛」200円。
右・「くるみマフィン」147円。左・くるみを抜いた「銀ちゃんマフィン」100円。

「グランマ」のごま塩は、店内でごまを炒って手作りしている

08 池上線 戸越銀座駅 田んぼのパン工房 米魂

ほかに類をみないお米のパン!
たくさんあります!



代表 富室毅さん

店主がこだわる米粉を使ったグルテンフリーのパン。水分量の多い米粉ならではの、もっちりとした食感の食パンやおやきパンなどが、健康を気づかう人に支持を得ている。



品川区戸越2-6-3 ☎ 03-3787-4776
9:00~20:00 月休(1月1日~1月3日は休業)
戸越銀座駅徒歩7分



商品をお買い上げの方は10%引き(1人1回限り)



コロんと四角いフォルムも可愛い「キューブ」。奥・フィグ&アールグレイ194円。
右・プレーン130円。左・レーズン162円。

09 池上線 戸越銀座駅 おめで鯛焼き本舗

焼きの両面に違う文字が
入っているんです!



店長 西村朋美さん

店内であずきの釜だきが見られる、鯛焼き屋。「昇運」の文字が入った笑顔の鯛焼きは「食べた人が笑顔になってほしい」という願いから。木曜日は「つぶあん」1個100円サービスも。



品川区平塚2-13-8 戸越小川ビル1F
☎ 03-5751-1887 11:00~19:00
お盆・年末年始休 戸越銀座駅徒歩4分



「つぶあん」鯛焼き3つ以上お買い上げの方は1つにつき20円引き



奥・オリジナルソースがおいしい「お好み鯛焼き」180円。
手前・皮はもっちり、あんこたっぷりの「つぶあん」140円。

「パンのハリマヤ」の銀ちゃんマフィンは「くるみが歯にひっかかる」というお客さまの声から生まれた

外食するなら、ココ!

見て満足。食べて満腹。たくさん歩いたから、今日は食べて帰りましょう。



10 池上線 戸越銀座駅 戸越らーめんえにし

ラーメンを作り続けて15年の店主が営む。2017年5月にメニューを一新し、上品ながらもパンチのある味に生まれ変わった。窓に面したカウンター席もあり子連れでも利用しやすい。

品川区平塚2-18-8 2F ☎ 03-3788-5624
平日11:00~15:00、18:00~22:00
土日祝 11:00~21:00(中休みがある場合あり)
無休(12月31日~1月3日は休業) 戸越銀座駅徒歩2分



ラーメン1杯ご注文の方に、100円のトッピングを1つサービス



一番人気の「ミックスチャーシューラーメン(しょうゆ味)」770円

フジロックにも毎年出店しているオーナー



店主 角田匡さん

11 池上線 戸越銀座駅 巨人のシチューハウス

会社員として来日したオーナーが、アイルランドの食と文化を伝えるために3年前に開店。母親直伝のシチューは地元のみならず、母国の味を求めるアイリッシュたちにも大好評。



1,050円のランチセットをご注文の方にアイリッシュコーヒーをサービス

品川区豊町1-3-11 ☎ 03-6426-7803
水~金12:00~14:30、18:00~21:00、
土日11:00~21:00
月火休(12月25日~1月2日は休業)
戸越銀座駅徒歩11分

僕が書いた小説が発売されました!



オーナーシェフ アラン・フィッシャーさん



「お腹減った!」



伝統的な味の「アイリッシュラムシチュー」と「ソーダパン」1,050円(ランチセット価格)

12 池上線 戸越銀座駅 龍輝

上海出身の店主が、子どもの頃から親しんだ小籠包をメインにふるまう中華料理店。大きな鉄板で焼かれる「焼き小籠包」は、休日には1,000個以上も売れる。テイクアウトもイートインも可。

品川区戸越2-6-4 ☎ 03-6426-8929 11:00~20:00(L.O.)
無休(1月1日~1月3日は休業) 戸越銀座駅徒歩7分



底面はカリカリ、一口食べると肉汁があふれる「焼き小籠包」600円/6個

「アツアツの小籠包、いかがですか?」



オーナーシェフ 劉輝さん

13 池上線 戸越銀座駅 戸越八幡神社

きたる2026年に建立500年を迎える。近年では限定の御朱印などを求め、遠方からの参拝者も多い。石造狛犬と奉納絵馬が、品川区の指定文化財になっている。

品川区戸越2-6-23 ☎ 03-3781-4186
戸越銀座駅徒歩10分



心地よい境内には屋外ソファやベンチがあり、参拝者が自由に休憩できる。

「皆さまのご参拝お待ちしております」



宮司 大石定道さん

「戸越らーめんえにし」の店主は「テキラマエストロ」の資格を持っている

「龍輝」のオーナーは五反田で居酒屋も経営している

12/1 金
12/25 月

MM 元町・中華街駅
横浜山手西洋館世界のクリスマス2017



山手西洋館では、8か国のクリスマスを紹介。装飾やリース作り、コンサートで各国の文化を体験できるほか、「イルミネーション」や「キャンドルガーデン」でクリスマス気分を満喫しよう。

日程 12月1日(金)~25日(月) 9:30~17:00、土曜・祝日は9:30~18:00
イルミネーション/12月31日(日) 日没~23:00
キャンドルガーデン(山手イタリア山庭園)/12月23日(土・祝) 日没~19:30入場無料(荒天の場合は翌日)
場所 山手111番館、横浜市イギリス館、山手234番館、エリスマン邸、ベリック・ホール、外交官の家、ブラフ18番館、山手68番館(元町中華街駅徒歩7分、JR石川町駅徒歩5分など)
お問い合わせ 045-623-2957 山手111番館

12/2 土

TY DT 渋谷駅
第41回 道玄坂愛のチャリティーオークション2017



渋谷道玄坂商店街の店舗から提供されたさまざまな商品を、参加者がその場で落札していく楽しいオークション。季節の品や人気商品などのほか「SHIBUYA109」のショップや家電量販店からの商品も!

日程 12月2日(土) 12:00~16:00
※商品完売状況、天候により変更予定あり
場所 東急百貨店東横店前ハチ公前広場特設ステージ(渋谷駅すぐ)
お問い合わせ 03-3461-0933 渋谷道玄坂商店街振興組合事務局

12/15 金
12/24 日

TY 中目黒駅
NAKAMEGURO JEWEL DOME 2017

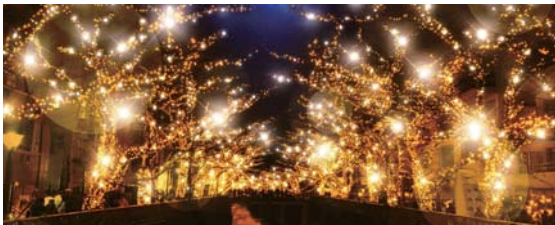

約50万球のLEDで、目黒川沿いの桜の木約110本をライトアップ。オレンジゴールドとホワイトの煌びやかな光は、宝石のように輝くドームの中で白い雪が舞い降りるような幻想的な世界を演出。

日程 12月15日(金)~24日(日) 点灯時間16:00~21:00(予定)
場所 中目黒駅付近から目黒川沿い往復1km(宝来橋~朝日橋)(中目黒駅徒歩約3分)
お問い合わせ 03-5778-3335 中目黒商店街連合会
NAKAMEGURO JEWEL DOME 2017 実行委員会
受付時間: 開催前/10:00~19:00(土日祝祭日は除く)、
開催中/10:00~22:00(土日祝祭日も含む)

12/15 金
12/16 土

2018
1/15 月
1/16 火

SG 上町駅 世田谷駅
世田谷のポロ市



天正6年(1578)に開かれた薬市を起源とした世田谷の冬の風物詩。ポロ市通りには骨董品や日用品をはじめ約700店の露店が並ぶ。今年は5年に1度の代官行列も開催。

日程 12月15日(金)・16日(土)、2018年1月15日(月)・16日(火) 9:00~20:00(荒天中止)、代官行列は12月15日(金)・1月15日(月)のみ両日11:00出発(雨天の場合は16日に順延)
場所 ポロ市通り周辺(世田谷駅・上町駅徒歩3分)
お問い合わせ 03-5432-3333 せたがやコール

11/25 土
12/25 月

TY OM 自由が丘駅
JIYUGAOKA Mistral Lights 2017



この冬九品仏川緑道が、ロゼカラーのワイングラスの装飾と、シャンパンゴールドカラーのイルミネーションで彩られる。各店舗オリジナルのヴァンショー(ホットワイン)で、すてきな夜を楽しもう。

日程 ~12月25日(月) 16:30~24:00(予定)
場所 自由が丘駅南口 九品仏川緑道沿い約110m(自由が丘駅徒歩1分)
お問い合わせ 03-4510-1995
JIYUGAOKA Mistral Lights 2017 実行委員会事務局

12/28 木

MG 不動前駅
目黒不動尊納めの不動



江戸の裏鬼門を守護する目黒不動尊瀧泉寺の不動明王は、古くから庶民の厚い信仰を集めている。12月28日はその年最後の納めの不動。参道の両側にたくさんの露店が出て、にぎやかな縁日風景を楽しめる。

日程 12月28日(木) 10:00~16:30
場所 目黒不動尊瀧泉寺(不動前駅徒歩12分)
お問い合わせ 03-3712-7549 目黒不動尊瀧泉寺



ねこづくしで癒されるニャ!

東急電鉄×ポケカル共同企画

招きねこ発祥の寺! 豪徳寺境内散策&冬の風物詩「世田谷のポロ市」体験
~ねこ型食器での昼食&おやつ付~

商品番号 2131-11472
日程 12月15日(金)、2018年1月16日(火)
定員 30名さま(最少催行人数15名さま)
参加費 おひとりさま5,980円
(お食事代+お土産代+ねこ菓子代) ※添乗員同行 ※「世田谷線散策きつぷ」付き
お問い合わせ 03-5652-7072 ポケカル予約センター(9:00~18:00)
URL <http://www.poke.co.jp/tokyu/?asid=1239>



東急電鉄からのお知らせ

TY MG DT 深夜始発列車のご案内

年末は深夜の時間帯が混雑します。東京メトロ、都営地下鉄などと直通する東横線・目黒線・田園都市線では渋谷駅や目黒駅から比較的ゆったりご利用いただける始発列車を運転していますので、ぜひご利用ください。

TY 年末の夜間に列車を増発します

年末の夜間混雑緩和策として、東横線で24時以降に臨時列車の運転を行います。

- **運転日** 12月8日(金)・15日(金)・22日(金)

詳細は、東急電鉄ホームページをご覧ください。

年末年始の列車運転について

- 12月30日(土)～2018年1月3日(水)の間、東急線全線は土・休日ダイヤで運転します。この期間は、時差回数券、土・休日割引回数券ともに終日で利用いただけます。定期券うりばは平常どおり営業します。
- 大みそか深夜から元日早朝にかけて、東横線は終夜運転、田園都市線は終電の繰り下げ、初電の繰り上げを行います。

詳細は、12月中旬以降の東急電鉄ホームページをご覧ください。

SG ボロ市開催に伴い電車を増発します

世田谷線では、12月15日(金)・16日(土)、2018年1月15日(月)・16日(火)世田谷線世田谷～上町間のボロ市通り周辺で開催される「世田谷のボロ市」に合わせて、9時ごろから20時ごろ(土曜は7時ごろから22時ごろ)まで臨時ダイヤで運転します。

SG 世田谷線ノッテチャージサービスを開始します

12月1日(金)より、世田谷線で「ノッテチャージサービス」を開始します。運賃お支払い時にPASMOの残高が不足している場合は、一定額を自動的にチャージするサービスです。チャージした金額に応じて、TOKYU POINTも貯まります。ご利用には、TOKYU CARDをお持ちで、PASMOオートチャージサービスへのお申し込みが必要となります。



詳細は、東急カードホームページをご覧ください。

<http://www.topcard.co.jp/services/buscharge/>

オフピーク通勤・通学と分散乗車のお願い

混雑のピークは30分間!

朝ラッシュ時には、混雑による列車の遅れや、混雑率の高さによる不快感など、お客さまには大変ご迷惑をおかけしています。朝の混雑は8時台にピークを迎えます。また、特定の車両やドアへの集中乗車により、遅延が生じる場合がありますので、オフピーク時間帯のご利用や分散乗車へのご理解とご協力をお願いします。東急線各線の混雑のピーク時間および車両別の混雑状況は以下のとおりです。 ※混雑状況は天候や時季により変動します。

- 1 東横線 … 上り中目黒駅到着**
8時00分～8時30分ごろ

← 渋谷
女性専用車

1号車 2号車 3号車 4号車 5号車 6号車 7号車 8号車 9号車 10号車

各駅停車

女性専用車

通勤特急 急行
- 2 田園都市線 … 上り渋谷駅到着**
8時00分～8時30分ごろ

← 渋谷

1号車 2号車 3号車 4号車 5号車 6号車 7号車 8号車 9号車 10号車

女性専用車
- 3 目黒線 … 上り目黒駅到着**
8時10分～8時40分ごろ (特に急行列車に混雑が集中しています)

← 目黒

1号車 2号車 3号車 4号車 5号車 6号車
- 4 大井町線 … 上り自由が丘駅到着**
7時40分～8時10分ごろ (※自由が丘から先、大井町までは前方車両が特に混雑します。)

← 大井町

1号車 2号車 3号車 4号車 5号車 6号車 (7号車)

各駅停車

急行 ※2018年3月7両編成化完了予定
- 5 池上線 … 上り五反田駅到着** 8時10分～8時40分ごろ

← 五反田

1号車 2号車 3号車

※旗の台までは3号車も混雑します。

下り蒲田駅到着 8時00分～8時30分ごろ

蒲田 →

1号車 2号車 3号車
- 6 東急多摩川線**

上り多摩川駅到着、下り蒲田駅到着とともに、混雑のピークは7時30分～8時00分ごろです。また、多摩川行き、蒲田行きともに3号車(蒲田寄りの車両)が混雑します。

**東急ベル5周年イベント
～ Smile for LIFE, Smile for FUTURE ～**

東急ベルのサービスを体験できるワークショップ、ご家族で楽しめるステージ、試食販売会を開催。12月16日(土)は、ウルトラヒーローショーなど、17日(日)は、美木良介講演会、麻倉未稀ライブなどが楽しめます。



©円谷プロ ©ウルトラマンジード 美木良介 製作委員会・テレビ東京

- **日時** 12月16日(土)・17日(日) 10:00～17:30
- **会場** iTSCOM STUDIO & HALL 二子玉川ライズ
- **お問い合わせ** 0120-109-109 東急ベルカスタマーセンター

詳細は、東急ベルホームページをご覧ください。

<http://www.tokyu-bell.jp/>

東急グループニュース

**東急グループとディズニーが贈るクリスマス
「TOKYU CHRISTMAS WONDERLAND 2017-Disney DREAM MOMENTS」**

東急グループとディズニーが贈るクリスマスプロモーションを12月25日(月)まで開催中。ディズニーキャラクターのラッピング電車・バスの運行や、光あふれるツリー装飾などを実施しています。最新情報は、公式ホームページをご覧ください。

●お問い合わせ

ディズニー ドリームモーメンツ
キャンペーン事務局03-6868-4417
受付時間 10:00～17:00
(土日祝日・12月28日(木)～1月4日(木)を除く)
公式ホームページ
<http://dreammoments.jp/>

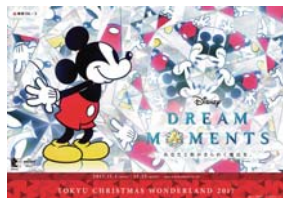

©Disney

**Disney DREAM MOMENTS オリジナル
東急ワンデーオープンチケット発売**



東急グループとディズニーが贈るクリスマス「TOKYU CHRISTMAS WONDERLAND 2017-Disney DREAM MOMENTS」を記念して、オリジナルデザインのワンデーオープンチケット(4枚セット)を発売します。1枚で東急線全線が1日乗り降り自由になるオトクなきっぷです。

©Disney

- **発売開始日** 12月1日(金) ※無くなり次第終了となります。
- **発売価格** 1セット 2,500円
- **セット内容** 東急ワンデーオープンチケット(おとな3枚+こども1枚) + 専用台紙
- **有効期限** 2018年3月31日(土)まで
有効期限内のお好きな1日にご利用いただけます。
- **発売箇所** ①東急線各駅の窓口
※世田谷線、こどもの国線は除く
②東急グループ情報サイト「TOKYU STYLE」にて販売
<http://tokyu.com/> ※別途送料が必要となります。
- **お問い合わせ** 03-6868-4417 ディズニー ドリームモーメンツキャンペーン事務局
受付時間 10:00～17:00(土日祝日・12月28日(木)～1月4日(木)を除く)

**大晦日のカウントダウン・クラシック
東急ジルベスターコンサート 2017-2018**

テレビ東京系・BS ジャパンで生放送

23回目を迎える今年のカウントダウン曲は「展覧会の絵」より「バーバ・ヤガーの小屋&キエフの大きな門」(ムソルグスキー作曲・ラヴェル編曲)に決定しました!



©K.Miura

- **放送日時** 12月31日(日)
23:30～翌0:45
- **出演者** 指揮 広上淳一
バレエ スヴェトラナ・ザハーロワ
ヴァイオリン ワディム・レーピン
ソプラノ 小林沙羅
管弦楽 東京フィルハーモニー交響楽団
ほか
- **お問い合わせ** 03-3587-3000 テレビ東京事業部(平日11:00～17:00)
03-3477-3244 Bunkamura(10:00～19:00)

分散乗車をお願い

朝のラッシュ時には、特定の車両への集中乗車により、遅延が生じることがございますので、なるべく他の車両にご乗車いただきますようお願いいたします。東横線上りは10両編成の5～8号車、田園都市線の上りは1,4～6,8号車が特に混雑する車両です。

**「1964 SHIBUYA VR」
プロジェクトがスタートしました**

「1964 SHIBUYA VR」は、東京オリンピックが開催された1964年当時の渋谷界隈の街並みをVRで再現していくプロジェクトです。



(C) 1964 TOKYO VR

記憶の中にある街並みを当時の写真を使って再現し、VRとして体験することができます。プロジェクトでは、1964年から前後約10年間に撮影された渋谷の写真を集めています。お手持の写真をスキャンし、撮影場所、年代、思い出などの情報と一緒にウェブサイトのフォームから投稿してください。詳細は、公式ホームページをご覧ください。
<https://1964tokyo-vr.org/>

- **お問い合わせ** contact@1964tokyo-vr.org
1964 TOKYO VR広報事務局

東急病院公開講座

第138回「冬季の感染対策：インフルエンザ対策、食中毒予防対策のいろいろ」

インフルエンザ予防対策は手指衛生、マスク着用、ワクチン接種が大切です。さらに、冬でも怖い食中毒予防対策は、予防の3原則、菌をつけない、増やさない、やっつけることが重要です。すぐに実践できる対策をわかりやすく説明しますので、ぜひご参加ください。

- **講師** 東急病院 感染管理認定看護師 佐藤 友美
- **日時** 12月14日(木) 15:00～16:30(開場は14:30)
- **場所** 東急病院 5階会議室
- **定員** 54名(参加費無料、応募者多数の場合は抽選)
- **申込方法** 必ず往復はがきで、①開催日 ②郵便番号・住所 ③氏名 ④電話番号を明記のうえ、12月6日(水)まで(当日消印有効)に以下の宛先へお送りください。

- **宛先・お問い合わせ**
〒145-0062 大田区北千束3-27-2 東急病院 医療連携室
03-3717-7867
月～金 8:45～17:00(土休日、5/1、12/30～1/3を除く)
<http://www.tokyu-hospital.jp/>

東急バスからのお知らせ

**終電後の帰宅は
深夜急行バス<ミッドナイトアロー>で!**

東急バスでは、渋谷駅から田園都市線・東横線沿線に向けて深夜急行バスを運行しています。終電後の帰宅には、便利なミッドナイトアローをぜひご利用ください。詳細は、東急バスホームページをご覧ください。

終電後も安心!
タクシーよりも
おトクです。



ノッテちゃん
東急バスのミッドナイトアロー



オフピーク通勤・通学
にご協力ください

東横線上りは中目黒到着朝8時～8時半ごろ、田園都市線は渋谷到着8時～8時半ごろがピーク時間です。列車ごとの混雑度(各駅発車時刻別)をホームページでご覧いただけます。<http://www.tokyu.co.jp/railway/guide/off-peak/>

フードショースライス新店舗オープン!
目黒駅・自由が丘駅構内にとっておきの
ベーカリー「ヒンメル」がオープンします

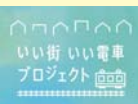

自家製サワー種で作る味わい深いドイツパンを数多くそろえた「ヒンメル」が目黒駅・自由が丘駅構内にオープンします。天然酵母(ルヴァン)を使用した、バゲット、サンドイッチなど地域のお客さまに愛されるパンが充実しています。目黒駅にはシーズンごとに変化する新しいスイーツ売場も同時開業。オープニングは原宿・自由が丘の「コムクレープ」、代官山の「ピュアココ」が開業を彩ります。



●オープン

目黒駅店 12月1日(金)7:00～

自由が丘駅店 12月8日(金)7:00～

オープニングサービス:

各店にてハッピーバック(限定100個)販売

●お問い合わせ

目黒駅店ヒンメル 03-5759-5299

スイーツストア 03-3492-1260

自由が丘駅店ヒンメル 03-5731-8150

さまざまな安全対策や、鉄道サービスの向上、お客さまや沿線地域社会との
かかわりなどを通して、街と電車がより良くなるためのプロジェクトです。

いい街いい電車プロジェクト

<http://ii.tokyu.co.jp/>



東急お客さまセンターからのお願い

この時期、手袋・マフラーなどのお忘れ物のお問い合わせが増えています。また、年間を通してスマートフォンや携帯電話のお忘れ物が多数ございます。電車を降りる際には、今一度、お手回り品をご確認くださいませようお願いします。なお、12月30日(土)～1月3日(水)の期間、お忘れ物のお問い合わせは、最寄りの駅にご連絡ください。

東急グループお客さま案内窓口 TEL 03-3477-0109 月～金 8:00～19:00
東急お客さまセンター FAX 03-3477-6109 土日祝 9:30～17:30
(年末年始などを除く)

※東急線各駅へのお電話は、土日祝を除き東急お客さまセンターへ転送されます(上記営業時間内)。
※年末は12月29日(金)16:00まで、年始は1月4日(木)8:00からの営業です。

東急からのお知らせ HOT ほんと TOKYU 2017年12月号(通巻459号)

発行

東京急行電鉄株式会社 TEL.045-904-1162

月～金 10:00～16:00(祝日、年末年始などを除く)

<http://www.tokyu.co.jp/>

東急バス株式会社 TEL.03-6412-0190

月～金 9:00～19:00(祝日、年末年始などを除く)

<http://www.tokyubus.co.jp/>

発行日

2017年12月1日(毎月1日発行)

デザイン・制作

東京急行電鉄株式会社セラシエ事務局

HOT ほんと TOKYU
Webサイトはこちら



<http://hot.tokyu.co.jp/>

お断り

本誌に掲載されている施設・店舗・イベントの内容などは、予告なく変更される場合があります。あらかじめご了承ください。

