

HOT ほんと TOKYU

東急からのお知らせ

2018 Jan.

1

vol.460



特集 新年に幸せを祈って

フォトキャンペーンも
実施中!

おもい いろいろ 東急線



INFORMATION

- 田園都市線「バスも！キャンペーン」
上馬、中里 バス停拡大！
- ボロ市開催に伴い電車を増発します
- 渋谷駅出口16bを変更しました



新年に幸せを祈って

おまもり いろいろ 東急線

01 ●東横線 ●目黒線 新丸子駅 京浜伏見稲荷神社



五柱の神々を総称した、五成(いなり)大明神を祀る。境内には108体のご神使(神のお使いの狐)の石像がある。

川崎中原区新丸子東2-980
☎ 044-411-4110 新丸子駅徒歩3分



神主 富澤秀孝さん



ご神使の石像をぜひご覧ください



宝珠のマーク入り「いなり福鈴」500円



鮮やかな絵柄の木札「いなりすとらっぷ」500円

「おまもり」をたくさん持つと神さまがケンカする？という心配をする人もいますが、そんなことはありません。「おまもり」を授かるというのは、守りを受けるということ。一つ一つの「おまもり」を大切に扱い、感謝の気持ちを忘れないようにしましょう！



京都の伏見稲荷の聖土で作られた「伏見人形(土鈴)」1体1,200円



02 ●東横線 大倉山駅 師岡熊野神社

和歌山県熊野三社の祭神と御一体。「八咫烏(やたがらす)」の御社紋は、熊野大神のお使いとして信仰されている。



横浜市港北区師岡町1137
☎ 045-531-0150 大倉山駅徒歩8分



日本サッカー協会公認のエンブレムとマスコットを用いた「サッカー御守」800円



御利益は全ての運「ん」の御守 800円

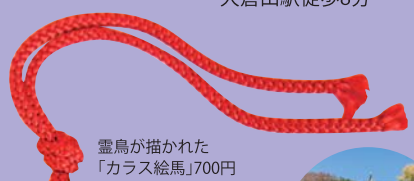

霊鳥が描かれた「カラス絵馬」700円



03 ●東横線 菊名駅 菊名神社

菊名の総鎮守。手水鉢を支える鬼の石像「がまんさま」は、人の道も努力・忍耐こそが開運を招くと論ずる。



横浜市港北区菊名6-5-14
☎ 045-431-9344 菊名駅徒歩3分



巫女 まみちゃん

がまんさま まんじゅうもあります！ぜひお参りください



500円「鬼の目」御守(熊野神社) 師岡熊野神社



「がまんさま鈴守り」800円



おまもり 東急線フォトキャンペーン

本誌に掲載されている寺社で授かった「おまもり」の写真に願いをひと言添えて、下記よりご応募ください。

応募期間 1月1日(月・祝)～1月31日(水)

詳しくは、HOTほっとTOKYU ホームページをご覧ください。
hot.tokyu.co.jp/

※1枚の写真の容量は3MBまで(jpg、png、gif形式のみ)



ご応募いただいた方の中から抽選で20名さまに「のるん絵馬」付き破魔矢をプレゼントします。当選の発表は、賞品の発送をもってかえさせていただきます。また、応募写真は「HOTほっとTOKYU」のホームページで公開予定です。

仕事頑張るぞ！

金運アップ★

幸せになりたい！

「のるん絵馬」付き破魔矢

「守り」

04 目黒線 不動前駅 たこ薬師成就院

薬師如来は、がんやアトピーなどの病気の平癒を願う人々に信仰されている。秘仏である本尊は、1月8日の初薬師縁日のみご開帳。

目黒区下目黒3-11-11
☎ 03-3712-8942 9:00~16:30
不動前駅徒歩7分



多くの幸せを祈願「絵馬 開運招福」500円



諸病に御利益 「おなで石御守」 「おなで石袋」 各1,500円



「蛸御守 開運招福」 500円

05 田園都市線 大井町線 溝の口駅 溝口神社



開運厄除や安産・子育てで知られる溝口神社。境内には家族の絆を表現した御神木がご参拝の方々を見守っている。



川崎市高津区溝口2-25-1
☎ 044-822-3776 6:00~17:30
※元旦は午前0時より参拝可
開門:1日21:00 2,3日20:00
溝の口駅徒歩4分



人間関係を良縁に導く 「絆守」800円



神職 榑原由貴磨さん
皆さまの「お参拝」を心待ちしております

06 田園都市線 田奈駅 神鳥前川神社

二組の夫婦の神様を祀る。境内には「仙元社(富士塚)」や子授け・安産祈願の「子産石」「守護犬」なども。

横浜市青葉区しらとり台61-12
☎ 045-983-0707 田奈駅徒歩7分



御神木の無患子の種に宮司が干支文字を入れた「干支お守り」(限定手作り) 500円



患うことの無しを願う 「無患子(むくろ)守り」 700円



宮司 豊浦崇男さん
夫婦円満、子授け祈願など、ご家族でお参りください



07 大井町線 九品仏駅 九品仏浄真寺

1678年開山。九品仏の由来にもなった9体の阿弥陀如来坐像是有形文化財に指定されている。

世田谷区奥沢7-41-3
☎ 03-3701-2029
九品仏駅徒歩3分



御本尊の御守護 「安産御守」500円



浄真寺キャラクターの「きゅつぽん御守」500円



08 大井町線 中延駅 上神明天祖神社



かつて蛇窟(へびくぼ)村と呼ばれていた地であり、白蛇様が住まう清水があったことから、白蛇様を祀る。

品川区二葉4-4-12
☎ 03-3782-1711 中延駅徒歩6分



「白蛇置物」 1,000円



天然記念物山口県「岩国のしろへび」の脱皮のお守り 「夢巳札」1,000円

「もう一つの荏原七福神めぐり」実施中!

品川区内の七社寺の七福神をめぐり、御朱印をいただく「荏原七福神めぐり」と同じ七社寺でスタンプを集めると缶バッジがもらえます! (先着1,000名さま) ぜひご参加ください。

冊子配布場所

東急線の各駅、荏原七福神の七社寺など
詳細は、冊子をご覧ください。



09 ●池上線 石川台駅 雪ヶ谷八幡神社

約450年前より「雪ヶ谷の里」を守る古社。大田区文化財指定庚申供養塔群や横綱大鵬関奉納の出世石も。



大田区東雪谷2-25-1
☎ 03-3728-0753
石川台駅徒歩2分



八幡さまのお使いの「しあわせ鳩まもり」700円

大田区の公式キャラクター「はねびよんあんぜん守」700円



裾宜北川正訓さん

皆さまも出世石に触れて開運を!

10 ●池上線 池上駅 池上實相寺

日蓮宗の寺院。縁起柄を組み合わせて、願いや悩みに合わせた御守りを授与。また、一人一人に合わせた自分だけの御守りも作ることができる。



大田区池上2-10-17
☎ 03-3751-4056
池上駅徒歩12分

副住職 酒井智康さん



長寿の象徴「亀甲×網目」「OMAMO 健康」1,500円

池上へいらした際は、ぜひお立ち寄りください!

金運が続く「金魚×青海波」「OMAMO 金運」1,500円

11 ●東急多摩川線 武蔵新田駅 新田神社

御祭神は新田義興公。境内の竹で作った「矢守」は破魔矢の元祖である。樹齢約700年のケヤキの御神木も見事。



大田区矢口1-21-23
☎ 03-3758-1397
武蔵新田駅徒歩3分

健康祈願や病氣平癒、若返りの御利益「御神木御守」(正月限定)600円



宮司 品川宗久さん

「勝守」(正月限定)600円

破魔矢の元祖「矢守」1,200円

12 ●世田谷線 松陰神社前駅 松陰神社

幕末、明治維新で活躍した志士たちの師・吉田松陰を祀る。近年では学問の神として信仰されている。

世田谷区若林4-35-1 ☎ 03-3421-4834
7:00~17:00 松陰神社前駅徒歩3分



「合格祈願お守りセット」(合格祈願のお神札、お守り、絵馬、鉛筆HB 3本、しおり付き) 2,000円

13 ●世田谷線 宮の坂駅 豪徳寺

彦根藩・井伊家の菩提寺であり、井伊直弼の墓所も。招き猫発祥の地ともいわれ、「招福殿」に祀られている。



世田谷区豪徳寺2-24-7
☎ 03-3426-1437
宮の坂駅徒歩5分



「招福猫児6号」1,800円



「招福猫児 豆(ケース入り)」500円



「招福観音 福銭」500円

14 ●世田谷線 宮の坂駅 世田谷八幡宮

世田谷城主・吉良頼康が再興し、吉良家の祈願所となった。境内の土俵では、毎年9月の秋祭りで奉納相撲が行われる。



世田谷区宮坂1-26-3
☎ 03-3429-1732
宮の坂駅徒歩1分



勝負運に御利益「勝守」1,000円

「お参りがてら土俵もご覧下さい」1,000円

裾宜藏重命さん

等々力溪谷写真コンテスト 入賞作品発表!

東急電鉄では、2017年夏に「等々力溪谷」の魅力伝える写真を募集しました。地域の代表者などによる審査の結果、入賞された作品をご紹介します。



最優秀賞

「夏の別天地〜等々力溪谷」



優秀賞

「都会のオアシス」



優秀賞

「ようこそ。」



審査員特別賞

「参拝」



審査員特別賞

「金木屋と木洩れ日の橋」



東急電鉄賞

「黄金の一息」



東急電鉄賞

「木洩れ日のなかで」

たくさんのご応募ありがとうございました。皆さまも四季折々の表情を見せてくれる「等々力溪谷」へぜひお出掛けください。

1/6 土

DT SG 三軒茶屋駅

区制85周年記念 第3回世田谷まちなか観光メッセ



石塚英彦さんらを招いた食文化のシンポジウム、「世田谷おすすめスポット総選挙」結果発表など楽しい企画が! 展望ロビーでは、世田谷みやげの販売やInstagramコンテスト写真展など、世田谷の魅力をいっぱいご紹介。

日程 1月6日(土) 10:00~17:00

場所 キャロットタワー4・5階 世田谷文化生活情報センター、26階展望ロビー(一部)(三軒茶屋駅徒歩3分)

お問い合わせ 03-3411-6715 公益財団法人世田谷区産業振興公社観光課

1/7 日

馬車道駅・日本大通り駅

横浜消防出初式2018 ~集い学び楽しめる 安全安心フェスティバル~



圧巻の迫力で見せる救助デモンストレーションや陸・海・空からの一斉放水をはじめ、古式消防演技、消防車の乗車体験コーナーや防災クイズラリーなど催し満載!

日程 1月7日(日) 10:30~15:00 (小雨決行)

場所 横浜赤レンガ倉庫イベント広場・1号館、赤レンガパーク、象の鼻パークおよびその周辺(馬車道駅、日本大通り駅徒歩6分)

お問い合わせ 045-334-6516 横浜市消防局総務課(平日のみ)

1/28 日

DT たまプラーザ駅

麻生不動だるま市



昔から「火伏せの不動」として知られ、火難から人を守るとされている不動尊。1月28日の初不動の縁日には、「だるま市」として400軒ほどの露店が並び、年明けの縁起物を求めて訪れる多くの人でにぎわう。

日程 1月28日(日) 8:00~17:00

場所 麻生不動院(たまプラーザ駅から東急バス柿01「不動前」下車 徒歩5分)

お問い合わせ 044-966-5135 麻生不動院

2/3 土
3/18 日

OM 中延駅 IK 荏原中延駅

第12回 なかのぶジャズフェスティバル



中延周辺のさまざまな場所でジャズステージを開催するイベント。メインコンサートでは名曲ベスト10のほか、プロミュージシャンによるスペシャルセッションをお届け! ストリートライブ終了後には抽選会も。

日程 オープニングパレード:2月3日(土)14:00~14:30 ストリートライブ:2月3日(土)14:30~16:00、11日(日・祝)16:00~17:20、18日(日)・24日(土)14:00~16:00、メインコンサート:3月18日(日)15:30~19:30

場所 オープニングパレード:なかのぶスキップロード、ストリートライブ:中延中央振興会、共栄会商店街、中延駅前通り商店会、メインコンサート:荏原文化センター
お問い合わせ 03-3785-4877 なかのぶジャズフェスティバル実行委員会(ジャズスナック「まつ」内、月曜以外17:00~23:00)

東急電鉄からのお知らせ

**DT 田園都市線「バスも! キャンペーン」
上馬、中里 バス停拡大!**



池尻大橋駅～渋谷駅の区間を含む電車定期券をお持ちのお客さまは、渋谷駅行きの東急バスもご乗車いただける「バスも! キャンペーン」を実施中です。1月4日(木)より、利用できるバス停が拡大し、上馬、中里からもご乗車いただけます。事前に定期券うりば(三軒茶屋駅・渋谷駅)で申込書に記入のうえ「バスも! キャンペーン乗車券(21枚つづり)」をお受け取りいただき、ご乗車ください。

●乗車券配布場所

三軒茶屋駅定期券うりば(中央改札横)
渋谷駅定期券うりば(渋谷ヒカリエ2改札横)

●バス乗車時間

平日 7:00～9:30 ※年末年始(12月30日～1月3日)を除く

「パスネット」払いもどし終了のお知らせ

共通乗車カード「パスネット」につきましては、1月31日(水)をもちまして、払いもどしのお取り扱いを終了させていただきます。払いもどし対象となる「パスネット」をお持ちのお客さまは、お早めに払いもどしの手続きをお願いします。



●払いもどし期限 1月31日(水)まで

※2月1日(木)以降は払いもどしができませんので、ご注意ください。

●取扱場所 東急線各駅(恩田駅、こどもの国駅、世田谷線を除く)

SG ポロ市開催に伴い電車を増発します

世田谷線では、1月15日(月)・16日(火)世田谷線世田谷～上町間のポロ市通り周辺で開催される「世田谷のポロ市」に合わせて、9時ごろから20時ごろまで臨時ダイヤで運転します。



SG 玉電110周年記念 幸福の招き猫電車が運行中!



招き猫発祥の地といわれている「豪徳寺」の招き猫を車体にデザインしたラッピング電車を世田谷線で3月末までの期間限定で運行中です。招き猫型の吊り手や猫の足跡を床面に施すなど、車内でも猫を感じさせる「見て、乗って楽しめる」デザインとなっています。運行時刻表はホームページでご覧いただけます。

<http://tokyu-anniversary.com/>



東急電車モニター活動報告

長津田車両工場見学会を開催しました!

12月11日、こどもの国線恩田駅近くの長津田車両工場で東急電車モニターの方を対象に、工場見学を行いました。工場内では、車両の点検作業の様子や保守設備などを約1時間にわたり見学していただきました。



東急バスからのお知らせ

スノータウン・イエティはバスで行こう!

日吉駅、センター北駅、たまプラーザ駅、市が尾駅から富士山二合目にある「スノータウン・イエティ」「ぐりんぱ」へ直行するバスを、3月25日(日)までの期間限定で運行しています。スキー場1日滑走券と直行バス往復チケットがセットになった「イエティスノーセット」なら、お得に、手軽に、スキーやスノーボードが楽しめます。事前予約制です。ご予約はお早めに!

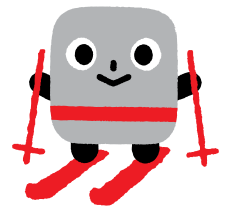

ノッテちゃん
東急バスのキャラクター

6:50発 日吉駅	7:20発 センター北駅	7:40発 たまプラーザ駅	7:55発 市が尾駅	9:50着 スノータウン・イエティ	10:05着 ぐりんぱ
18:40着	18:15着	17:55着	17:40着	15:45発	15:30発

●セット内容と料金

イエティスノーセット

スキー場1日券(リフト乗り放題)+「日吉駅・センター北駅・たまプラーザ駅・市が尾駅」から直行バス往復乗車券

大人 通常料金 7,500円 セット料金 6,300円	中高生 通常料金 7,500円 セット料金 5,800円	小児 通常料金 4,700円 セット料金 3,700円
-----------------------------------	------------------------------------	-----------------------------------

イエティスノーセット+レンタル(スキー、スノーボード)

大人 通常料金 11,600円 セット料金 8,800円	中高生 通常料金 11,600円 セット料金 7,800円	小児 通常料金 7,800円 セット料金 4,800円
------------------------------------	-------------------------------------	-----------------------------------

※直行バス乗車券のみの販売もございます。

●運行スケジュール

1月:土休日および1月1日(月・祝)～1月9日(火)
2月・3月:2月1日(木)～3月25日(日)

●ご予約、お問い合わせ

富士急コールセンター 0555-73-8181(営業時間7:30～20:00)

二子玉川エリアの美術館を巡るバス路線を新設!

五島美術館、世田谷美術館、静嘉堂文庫美術館を巡るバス路線を1月20日(土)から12月9日(日)までの期間限定で運行します。

●運行時刻 土曜・休日・祝日の3館同時開館日のみ運行

美術館行き			上野毛駅行き				
上野毛駅	11:05	13:05	15:25	美術館	11:55	13:58	16:25
二子玉川駅(4番)	11:15	13:15	15:40	静嘉堂文庫	12:05	14:08	16:35
静嘉堂文庫	11:23	13:23	15:49	二子玉川駅(5番)	12:25	14:33	17:00
美術館	11:45	13:48	16:15	上野毛駅	12:35	14:43	17:10

●最寄り停留所

五島美術館:上野毛駅、世田谷美術館:美術館、静嘉堂文庫美術館:静嘉堂文庫

渋谷駅出口16bを変更しました

12月2日より、渋谷駅出口16bの場所が変更になりました。新しい出口16bは、来秋開業の渋谷ストリームの建設に伴い新設されたエスカレーター・エレベーターが先行供用されており、渋谷駅南側方面へのアクセスが便利になりました。

- **利用時間** 初電～終電まで
※上記以外の時間は利用できません。

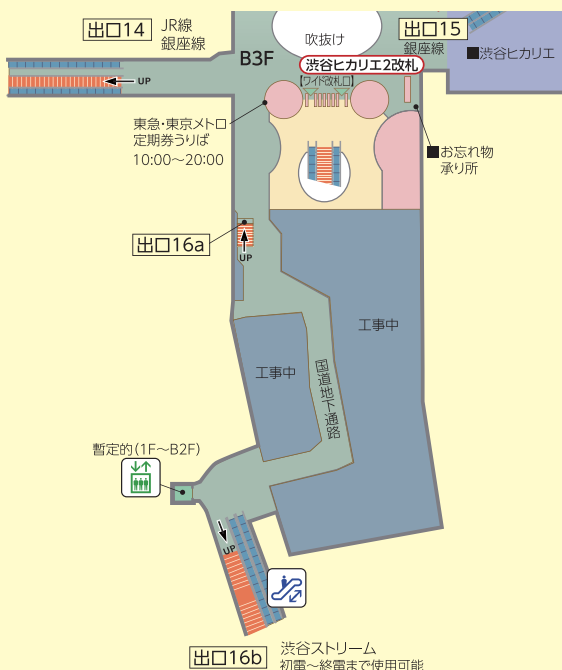
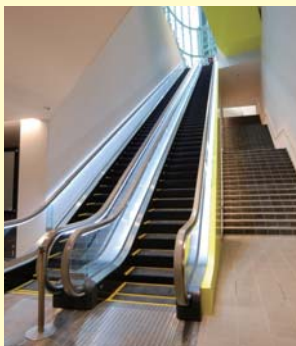

東急お客さまセンターからのお願い

この時期、手袋・マフラーなどのお忘れ物のお問い合わせが増えています。また、年間を通してスマートフォンや携帯電話のお忘れ物が多数ございます。電車を降りる際には、今一度、お手回り品をご確認くださいませようお願いします。なお、12月30日(土)～1月3日(水)の期間、お忘れ物のお問い合わせは、最寄りの駅にご連絡ください。

東急グループお客さま案内窓口 TEL 03-3477-0109 月～金 8:00～19:00
東急お客さまセンター FAX 03-3477-6109 土日祝 9:30～17:30
(年末年始などを除く)

※東急線各駅へのお電話は、土日祝を除き東急お客さまセンターへ転送されます(上記営業時間内)。
※年末は12月29日(金)16:00まで、年始は1月4日(木)8:00からの営業です。

東急からのお知らせ HOT ほんと TOKYU 2018年1月号(通巻460号)

発行

東京急行電鉄株式会社 TEL 045-904-1162

月～金 10:00～16:00(祝日、年末年始などを除く)

www.tokyu.co.jp/

東急バス株式会社 TEL 03-6412-0190

月～金 9:00～19:00(祝日、年末年始などを除く)

www.tokyubus.co.jp/

発行日

2018年1月1日(毎月1日発行)

デザイン・制作

東京急行電鉄株式会社セラン事務局

HOT ほんと TOKYU
Webサイトはこちら



hot.tokyu.co.jp/

お断り

本誌に掲載されている施設・店舗・イベントの内容などは、予告なく変更される場合があります。あらかじめご了承ください。



ミックス
責任ある木質資源を
使用した紙

www.fsc.org

FSC® C017745