

電車でとことこ、歩いてトコトコ
良いとこ、知ットコ

美しい時代へ— 東急グループ

とことこ

ナビゲーション

HOT ほんと TOKYU

東急からのお知らせ

2018.4.28 発行



横浜・特別号

5月は私も ハマっ子 になる!

横浜が開港して今年で159年。
国内外の文化や人を積極的に受け入れる、
横浜にはそんなオープンマインドを表す
「三日住めばハマっ子」という言葉がある。
本誌を読んで出かければ誰でもハマっ子!



エクスポート
横浜港 大さん橋
国際客船ターミナル
cafe&dining
blue terminal

日本郵船水川丸



5/3 木・祝
 馬車道駅 日本大通り駅 元町・中華街駅
第66回 ザよこはまパレード



新緑の横浜を彩る華やかなパレード。趣向を凝らしたカラフルなフロートやマーチングバンドをはじめ、獅子舞・龍舞など横浜ならではの出し物が続々登場。コースは山下公園前～伊勢佐木町6丁目までの3.4km。

日程 5月3日(木・祝)【荒天の場合は4日(金・祝)に順延]
 場所 キッズパレード10:45～(山下公園～万国橋)、
 スーパーパレード11:15～(山下公園～伊勢佐木町6丁目)
 【馬車道駅、日本大通り駅、元町・中華街駅周辺】
 お問い合わせ 045-671-7423
 国際仮装行列実行委員会事務局(横浜商工会議所事業推進部内)

5/12 土
 5/13 日
 元町・中華街駅
2018 ITU 世界トライアスロンシリーズ横浜大会



横浜の街がトライアスロン一色に染まる。12日は、世界中から集まるトップアスリートが目の前を駆け巡り、13日は家族や友人の応援で、一般参加の選手が盛り上がる。当日はスポーツグッズの販売や飲食ブースも充実!

日程 5月12日(土)・13日(日)
 場所 山下公園周辺特設会場(山下公園スタート・フィニッシュ)
 【元町・中華街駅徒歩3分】
 お問い合わせ 045-680-5538
 世界トライアスロンシリーズ横浜大会組織委員会

5/25 金
 5/26 土
 5/27 日
 みなとみらい駅 馬車道駅 日本大通り駅 元町・中華街駅
横浜セントラルタウンフェスティバル “Y159”



横浜開港の歴史を伝える馬車道、関内、山下公園通り、中華街、元町・山手の5つの商店街をはじめ街中が一体となって、開港200年を目指して横浜を盛り立てる。メイン会場の山下公園他、各街でイベントも開催。

日程 5月25日(金)～27日(日) 25日はオープニングセレモニーのみ
 場所 山下公園、お祭り広場周辺、馬車道、関内、山下公園通り、中華街、元町・山手
 お問い合わせ 045-227-0822
 横浜セントラルタウンフェスティバル運営事務局(神奈川新聞社クロスメディア営業局)



Y159 検索
www.y151-200.com/

まだまだおすすめイベントがいっぱい!

- 5/5 土・祝 元町・中華街駅 元町 安全・安心パレード
- 7 月 ~ 6/3 日 元町・中華街駅 横濱中華街美食フェア
- 15 火 ~ 21 月 横浜駅 Y159 横浜フェア(そごう横浜店8階催会場)
- 17 木 ~ 20 日 元町・中華街駅 ベルギーウィークエンド2018
- 19 土・20 日 元町・中華街駅 ラリーヨコハマ2018
- 20 日 元町・中華街駅 横浜港カッターレース
- 26 土・27 日 元町・中華街駅 横濱ドラゴンボートレース
- 6/2 土・3 日

イツコムチャンネルで放送!



TOKYU とこトコTV

5月から6月にかけての横浜の魅力を余すところなくご紹介!

5/1 火 ~ 5/31 木
 地上デジタル10ch 日曜9:00～/月曜19:30～
 地上デジタル11ch 火曜8:30～/金曜21:30～



6/1 金
 6/2 土
 みなとみらい駅 馬車道駅 日本大通り駅
第37回横浜開港祭 THANKS TO THE PORT 2018



"Thanks to the Port"「開港を祝い、港に感謝しよう」～市民が創る・世界に誇れる港の誕生祭～をコンセプトに、横浜港の誕生日を市民が一体となって祝う参加型市民祭です。ステージ・ランド以外に海を使ったマリインイベントなど、子供から大人まで楽しめる内容が充実。

日程 6月1日(金)・2日(土)
 場所 臨港パーク、みなとみらい21地区、新港地区、その他周辺(みなとみらい駅、馬車道駅、日本大通り駅 ほか)
 お問い合わせ 045-212-5511
 横浜開港祭実行委員会事務局

5月は私もハマっ子になる! ハマっ子3カ条

船、港、歴史、文化、グルメ...、横浜らしさを詰め込んだ保存版ガイドブック。
このスポットに行けば、ハマっ子デビュー決定!

特典 特典をご利用の際は、本誌をご提示ください。
有効期限2018年5月28日(月)まで
他サービスと併用不可。

1 ハマっ子なら 港に寄るべし!

船の汽笛が聞こえると、横浜にいることを実感する。まずは港に足を運んで。



元町・中華街駅
日本郵船氷川丸

横浜港の誇るシンボル

約30年の航海を終え、1961年横浜港に係留。美しいアールデコ様式の「船客エリア」、操舵室や機関室を紹介する「乗組員エリア」などが見学できる。2016年、国の重要文化財に。

横浜市中区山下山下公園地先
☎ 045-641-4362
10:00~17:00(最終入館16:30)
月休(祝日の場合翌平日休)
入館料一般300円、シニア(65歳以上)200円、小中高生100円
元町・中華街駅徒歩3分

馬車道駅
日本郵船歴史博物館

海の歴史に想いをはせて

近代海運史と共に日本郵船に関する資料を展示・紹介。精巧な船体模型などが見られる常設展ほか、年間3~4回の企画展やワークショップ、月1回クラシックコンサートも開催。



船乗り気分になれるオリジナルグッズも販売



日本大通り駅
横浜港 大さん橋 国際客船ターミナル

豪華客船が間近に見られる!

横浜で最も歴史ある埠頭。2002年に現在のターミナルが完成した。豪華客船が寄港する国際客船ターミナルとしての役割はもちろん、みなとみらいが一望できる絶景スポットとしても有名。

横浜市中区海岸通1-1-4
☎ 045-211-2304
9:00~21:30(屋上は24時間開放)
日本大通り駅徒歩7分

日本大通り駅
cafe&dining blue terminal

目前に迫る客船を眺められるカフェ

横浜港大さん橋国際客船ターミナル内にある、今年1周年を迎えるカフェレストラン。ソファ席の他に海に向けたカウンター席もあり。メルボルン式のカフェテラなど楽しめる。

横浜市中区海岸通1-1-4
横浜港大さん橋国際客船ターミナル2F
☎ 045-227-8227 10:00~22:30(L.O.21:30)
無休 日本大通り駅徒歩10分

ハマっ子なら 2 海を感じながら 食べるべし!

気持ちいい海風を感じられる 特等席へご案内。

馬車道駅
Port Terrace Cafe

世界の料理に出会える穴場スポット

独立行政法人国際協力機構「JICA横浜」の施設内にある一般の方も利用可能なレストラン。100席の広い店内にはテラスもあり、横浜らしい景色と国際色豊かな食事が楽しめる。

横浜市中区新港2-3-1
☎ 045-663-3251(代表)
11:30~14:00(L.O.13:30)
17:30~21:00(L.O.20:30)
土日祝のみ14:00~17:00
も営業 不定休
馬車道駅徒歩8分

元町・中華街駅
THE BUND

テラスでカジュアルイタリアンを満喫

横浜マリニタワの1階にあるイタリアンレストラン。ガラス張り開放感のある店内やテラスから山下公園を臨める。ランチはパスタなど全8種類。

横浜市中区山下町15 1F
☎ 045-263-8115
11:00~23:00(L.O.21:30) 不定休 元町・中華街駅徒歩2分



みなとみらい駅 馬車道駅
ANNIVERSAIRE CAFE

記念日ランチはシーサイドで

結婚式場に併設されたカフェレストラン。汽船道や帆船日本丸が見えるロケーションと洗練された空間は記念日にぴったり。7月末までの週末はビアテラスも開催。

横浜市中区新港2-1-4
☎ 045-640-5188
月水木12:00~17:00、金12:00~22:00、土日祝9:00~22:00 火休(祝日の場合は営業)
みなとみらい駅徒歩7分、馬車道駅徒歩5分



※料金・価格について特に記載のない場合は税込で表記しています。

2018年横浜港客船入港スケジュール

入港(着岸)予定	出港(離岸)予定	客船名	入港(着岸)予定	出港(離岸)予定	客船名
28 5:30	28 17:00	ダイヤモンド・プリンセス	8 9:00	8 11:00	ばしふいっくびいなす
28 8:00	28 17:00	ノルウェー・ジュエル	15 7:30	15 21:00	MSCプレジデンダ
3 16:00	5 20:00	オーシャン・ドリーム	17 10:30	17 17:00	ばしふいっくびいなす
4 7:00	4 18:00	スター・レジェンド	18 9:00	18 20:00	ばしふいっくびいなす
6 7:30	6 20:00	ノルウェー・ジュエル	19 8:00	19 15:00	コスタ・ネオロマンチカ
6 8:30	6 17:00	MSCプレジデンダ	20 9:00	20 17:00	ばしふいっくびいなす
6 9:00	6 12:00	につば丸	23 15:30	24 12:00	ばしふいっくびいなす
8 8:30	8 13:00	オーシャン・ドリーム	27 8:00	27 15:00	コスタ・ネオロマンチカ

3 ハマっ子なら 発祥を知るべし!

誰もが知っているあのメニューは 横浜生まれだった!



元町・中華街駅
ホテルニューグランド
コーヒーハウス ザ・カフェ

あの人気メニューはココが発祥!

開業90周年を迎えた老舗ホテル内のレストラン。日本洋食史の礎とも言える名作料理が味わえる。山下公園を臨む店内は、木を基調としたインテリアでゆたかりつづける。

横浜市中区山下町10 ホテルニューグランド1F
☎ 045-681-1841 10:00~21:30(L.O.21:00)
無休 元町・中華街駅徒歩1分



とまめ(レタスと完熟な味の「プリンアラモード」)488円
2層のソースにせいたくなエビの食感「シーフード」724円
もちもちとした以外に濃厚なソース「バゲットナポリタン」194円
※全てサービス別

馬車道駅 日本大通り駅
YOKOHAMA BASHAMICHI ICE



赤レンガ倉庫で ながかしのアイス

アイスクリーム発祥の地である横浜で、明治時代の文庫のレンガを現代風にアレンジ。「カスタード」「特選ミルク」の定番ほか季節のあいすなどもそろう。横浜市中区新港1-1 横浜赤レンガ倉庫2号館 1F
☎ 045-650-8707 11:00~20:00 不定休(施設に準ずる)
馬車道駅、日本大通り駅各徒歩6分



ナポリタン
2代目総料理長が、米兵が塩、胡椒、トマトケチャップを和えたスパゲッティを食べているのを見て考案。

シーフードドリア
初代料理長サリワイ氏が、体調を崩した外国人客のために喉の通りの良いものをと即興で生み出した。

プリンアラモード
GHQ接收時代に米国将校夫人たちを喜ばせるために考案。通常のお皿に盛りだす。ニシンの酢漬け用の皿を使用したのが始まり。

発祥秘話 1869年、横浜の馬車道通りで町田房造が「あいすくりん」を売り出したのが始まり。

発祥秘話 1872年、高島右衛門のガス会社によって、馬車道に日本で初めてのガス灯がともされた。

発祥秘話 復元ガス灯 横浜市中区住吉町4-42-1 横浜関内ホール前 馬車道駅徒歩5分

INFORMATION

THE ROYAL EXPRESS

伊豆の魅力を発信する「美しさ、煌めく旅。」



JR横浜駅と伊豆急下田駅を結ぶ観光列車「THE ROYAL EXPRESS」が運行中です。目的地に向かうための乗車ではなく、乗車したときから旅の始まりを感じられる時間と空間を演出します。



上質な空間で料理や飲み物を楽しめる片道の乗車プランでは、さまざまなお客さまのニーズにお応えするプラチナクラスとゴールドクラスを用意しています。1泊2日のクルーズプランでは、伊豆の自然や歴史・文化に触れ合える観光と宿泊を組み合わせるご提供もご用意しています。ぜひご乗車ください。

7月運行分受付中!
<ホームページからのWeb受付>
5月15日(火)17:00まで
詳細は公式ホームページをご覧ください。
www.the-royalexpress.jp

THE ROYAL EXPRESS ツアーデスク
03-6455-0644
営業時間:10:00~17:00
定休日:水、日、祝、年末年始

THE ROYAL CAFE YOKOHAMA
オリジナルソフトクリーム 500円
横浜水信のフルーツサンド750円
横浜水信のフルーツサンド750円
横浜水信のフルーツサンド750円



5月	6月
1 火	
2 水	
3 木 祝	馬車道駅 日本大通り駅 元町・中華街駅 第66回 ザよこまパレード
4 金 祝	
5 土 祝	元町・中華街駅 元町 安全・安心パレード
6 日	
7 月	元町・中華街駅 横浜中華街美食フェア 6/3(日)まで
8 火	
9 水	
10 木	
11 金	
12 土	元町・中華街駅 2018 ITU 世界トライアスロン シリーズ横浜大会 13(日)まで
13 日	
14 月	
15 火	元町・中華街駅 Y159 横浜フェア(モリビル)21(月)まで
16 水	
17 木	元町・中華街駅 ベルギー ウィークエンド 2018 20(日)まで
18 金	
19 土	元町・中華街駅 ラリーヨコハマ 2018 20(日)まで
20 日	元町・中華街駅 横浜ドラゴンボートレース 27(日)/6/2(土)/3(日)
21 月	
22 火	
23 水	
24 木	みなとみらい駅 馬車道駅 日本大通り駅 元町・中華街駅 横浜セントラルタウン フェスティバル"Y159" 27(日)まで
25 金	
26 土	元町・中華街駅 横浜ドラゴンボートレース 27(日)/6/2(土)/3(日)
27 日	
28 月	
29 火	
30 水	
31 木	みなとみらい駅 馬車道駅 日本大通り駅 第37回横浜開港祭 THANKS TO THE PORT 2018 2(土)まで
6/1 金	元町・中華街駅 横浜ドラゴンボートレース 3(日)まで
2 土	
3 日	

イベントに行ったらここに イベント名を記入しよう!

ハマっ子認定

外さない

横浜 みやげ!

地元の人が自信を持ってオススメするおいしいもの、知る人ぞ知る横浜発祥の品、世代を超えて愛されるブランド。横浜へのこだわりと“地元愛”が詰まった品々をご紹介します。

特典付き 特典をご利用の際は、本誌をご提示ください。
＜有効期限2018年5月28日(月)まで＞他サービスと併用不可。

元町・中華街駅

フクゾー元町本店



タツノオトシゴがトレードマーク

ウォッシュタオル
タツプリント
(サイズ約34cm×34cm)540円



横浜市中区元町3-127
☎ 045-651-2801
10:30～19:00
月休(祝祭日は営業)
元町・中華街駅徒歩7分

憧れの元町ブランド

1970年代～80年代に大流行した元町発祥のファッション「ハマトラ(横浜トラディショナル)」を代表する老舗。3世代にわたるファンも多い。



TV 横浜駅

崎陽軒本店 本店ショップ



「ひょうちゃん」のしょう油入れも人気「昔ながらのシウマイ」(15個入)620円

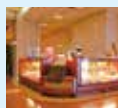

横浜市西区高島2-13-12
崎陽軒本店1F
☎ 045-441-8827
9:00～21:00
無休 横浜駅徒歩1分

ハマっ子のソウルフード!

「横浜名物をつくらう」との思いから1928年と誕生したシウマイは、今や横浜土産の代名詞的存在。冷めてもおいしく豊かな風味が特長。



TV 横浜駅

ヨコハマ・グッズ 横濱001 横浜高島屋店



「しゅうまいくん」、「ぎょうざちゃん」ぬいぐるみ各972円



横浜市西区南幸1-6-31
横浜高島屋7F
☎ 045-311-5111
10:00～20:00 無休
横浜駅西口徒歩1分

連れて帰りたくなる愛らしさ

横浜中華街のシウマイとギョウザをモチーフにしたキャラクターは横浜高島屋オリジナル。他にもストラップなどのグッズを展開。



日本大通り駅

エクスポート

ラベルも昔のまま
「磯右エ門SAVON」648円



横浜市中区海岸通1-1-4
大さん橋国際客船ターミナル内
☎ 045-650-8210
10:30～19:30 無休
日本大通り駅徒歩7分

懐かしさ漂うレトロな香り

横浜の堤磯右衛門が日本で初めて石鹸をつくったのは1873年のこと。その当時の型をもとに復刻された石鹸はレリーフまで美しい。



※掲載している情報は、2018年4月18日現在のものです。

※本誌に掲載されている施設・店舗・イベントの内容などは、予告なく変更される場合があります。あらかじめご了承ください。

東急グループお客さまご案内窓口

東急お客さまセンター TEL.03-3477-0109 FAX.03-3477-6109

月～金 8:00～19:00 土日祝 9:30～17:30(年末年始などを除く)

※東急線各駅へのお電話は、土日祝を除き東急お客さまセンターへ転送されます(上記営業時間内)。

HOT ほんと TOKYU 2018 横浜・特別号

[発行] 東京急行電鉄株式会社 TEL.045-904-1162 月～金 10:00～16:00(祝日、年末年始などを除く)

[発行日] 2018年4月28日

[デザイン・制作] 東京急行電鉄株式会社セラシヤ事務局 東急電鉄ホームページ www.tokyu.co.jp/

HOT ほんと TOKYU
5月号もチェック!

特集 横浜～元町・中華街

横浜に通えば、私も

ハマっ子

東急電鉄の広報誌「HOT ほんと TOKYU」は、毎月1日発行で駅専用ラックに配置しています。

