

# HOT ほんと TOKYU

東急からのお知らせ

2019 Jul.

7

vol.480



東急多摩川線

出合える街へ。

熱き心意気に

特集



## INFORMATION

- 時差Biz特急、時差Bizライナーを運行します
- 南町田駅に新しい通路と改札口ができました
- 2018年度 運輸実績

※今月の表紙デザインは活版印刷で作成した図案を使用しています





熱き心意気に  
出合える街へ。  
東急多摩川線

テレビドラマの撮影の舞台にもなった  
東急多摩川線沿線は、  
小さな町工場が集まる職人の街。  
一つひとつ、魂を込めて  
モノづくりに向き合う人々や、  
昔ながらの風情・伝統を守り継ぐ人々。  
沿線の街を散策すれば、そこかしこで、  
そんな熱き心意気に出会うことができます。

活版印刷機で作業する「Allright Printing」の東郷さん。今月の表紙制作にもご協力いただいた

●東急多摩川線 鷺の木駅

**Allright Printing**

オールライト プリンティング

MAP 02

昔ながらの活版印刷を未来へ残したいと、ビルの一角で工房を営むディレクターの東郷清丸さん。いわく、「活版印刷は手間が掛かる分、伝えたい思いが込められます。紙にできる凹凸も味わいのひとつです」。招待状や名刺など、デザインから相談に乗ってくれる。

大田区鷺の木2-8-4

☎ 03-3750-9061

10:00~18:00

土・日・祝休

鷺の木駅徒歩3分



1960年代に製造されたドイツのハイデルベルグ社製の活版印刷機が、今も現役で活躍中



- 東急多摩川線 下丸子駅
- 池上線 久が原駅

昭和の暮らし博物館

MAP>03

1951年(昭和26年)建築の建物は、戦後の庶民の暮らしぶりを展示した博物館。設立間もない住宅金融公庫の融資を受けて建てられた公庫住宅で、国の有形文化財に指定されている。作り付けの引き出しや戸棚など、限られた空間を活用する工夫が施された住宅内に、この家に暮らした一家・小泉家の家財道具もそのまま残されている。



大田区南久が原2-26-19  
☎ 03-3750-1808  
金・土・日・祝のみ開館、10:00~17:00  
月~木休 入館料:大人500円、  
小学生~高校生300円  
下丸子駅、久が原駅各徒歩8分

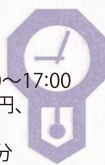

「この家は建築技師だった父の設計。暮らしやすさへのこだわりが随所に詰まっています」と、小泉家の三女でもある、副館長の小倉紀子さん



- 東急多摩川線 下丸子駅
- 和菓子処 豊田屋



MAP>04

明治時代に創業した老舗和菓子店。「下丸子周辺は、とてもどかな雰囲気。地元の方に楽しんでいただける、この街ならではの和菓子をつくっています」と三代目の豊田明久さん。予約販売の「たまちゃんどら焼き」の他、ショーケースには「たま多摩まる子餅」「ガス橋サブレ」など、街の風物の名前を冠したお菓子がずらり。贈答品にも喜ばれると、季節の生菓子とともに、地元の人たちに愛されている。



大田区下丸子3-8-9  
☎ 03-3758-0392  
9:00~19:30 火休  
下丸子駅徒歩1分

手前から「若鮎」150円、  
「たまちゃんどら焼き」160円、  
左奥「水ようかん」150円、  
右奥「水まんじゅう つゆ草」160円

「たま多摩  
まる子餅」  
150円



「ガス橋サブレ  
(櫻サブレ)」  
各85円



さまざまな素材を使用したオリジナルのつまみが、壁一面にびっしりと並ぶ

- 東急多摩川線 下丸子駅
- FACTIO  
ファクトイオ

MAP>05

大田区下丸子3-21-13  
☎ 03-5741-5167  
11:00~18:00  
月休(不定休あり)  
※来店の際は事前に  
電話するのがおすすめ  
下丸子駅徒歩4分



「たぶん日本で唯一の“つまみ”専門店」と笑顔で語るオーナー・村越博志さんの本職は家具職人。「家具の脇役であるつまみが、何かのきっかけになったら面白い」と開いた店内には、既製品からテレビ番組の企画で作ったものまで並び、まるで「つまみ博物館」。地下の工房では、壊れたつまみの修理も可能。オリジナルつまみは1つ500円で制作してくれる(要予約)。



●東急多摩川線 武蔵新田駅  
くりらぼ多摩川

MAP>06

かつて町工場だった建屋を、コミュニティスペースとして再生。定期的にイベントを開催している。隔月のペースでゲストを招いて開催される「町工BAR」の他、7月は工場の廃材を利用した「SCRAP#自由研究」など、夏休みの自由研究にぴったりのイベントも。

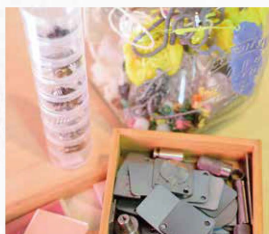

廃材を1gあたり1円で販売する「SCRAP#自由研究」は7/25(木)～8/29(木)の毎週木曜開催。発売初日には工場見学会も実施(要事前予約)。詳細はホームページで確認を <https://www.o-2.jp/mono/lab/>



大田区矢口1-21-6  
☎ 03-3734-0202 (大田観光協会)  
木11:00～16:00とイベント開催時のみ開館  
※その他の日程での利用は応相談  
武蔵新田駅徒歩5分

これまでのイベントで制作されたものの展示も



中世の武将・新田義興公ゆかりの神社。破魔矢の元祖「矢守」をつくったことで知られているが、境内にある石の卓球台もひそかに人気。「午後になると街の子どもたちが卓球をしにやって来んですよ」と宮司の品川宗久さん。社務所でボールとラケットを無料で貸し出していて、誰でも利用することができる。



境内の「石の卓球台」は、自らも卓球6段という腕前のアートディレクター・浅葉克己氏の作品

●東急多摩川線 武蔵新田駅  
新田神社

MAP>07

大田区矢口1-21-23  
☎ 03-3758-1397  
参拝自由(ラケットの貸し出しは16:00まで)  
武蔵新田駅徒歩3分



ビールの原料となるもろみをかき混ぜる鈴木さん。約20種類のビールがここで製造されている。※工場の見学は不可



●東急多摩川線 ●池上線  
蒲田駅  
羽田バル  
(羽田ブルワリー)

MAP>08

「地元の素材を使ったおいしいビールを飲みたくて」と語るオーナーの鈴木祐一郎さん。矢口渡駅のほど近くに大田区内唯一のブルワリーを構え、馬込の麦、下丸子のユズやフキノトウなど、地元の素材を使ったビールを製造している。定番の「ペールエール」や「黒湯ビール」など、作りたてのビールは蒲田の「羽田バル」で楽しめる。ビールのお供には、生地から手作りした「窯焼きピザ」が人気。



大田区西蒲田  
7-41-8-2F  
☎ 03-6424-7716  
11:30～14:30(L.O.14:00)、  
17:30～23:00(L.O.22:00)  
不定休  
蒲田駅徒歩5分



左奥から時計回りに「黒湯ビール」860円、羽田ブルワリーのクラフトビール3種と他社のビールが並んだ「飲み比べ!!ビール4種」1,280円。「マルゲリータ」1,200円



**とことこ**  
今月のとことこナビ  
ウォーキング

**ポール de さんぽ**  
～下町の雰囲気を楽しめる、東急多摩川線ぶらり散歩～

沼部駅を出発したら、住宅街を抜けて「昭和のくらし博物館」へ。老舗の和菓子屋さんにもちょこっと寄り道。都会でありながらのんびりとした下町の雰囲気も残る東急多摩川線沿線の街を楽しみましょう。

詳しくは「TSS FUN BASE」を検索!

日程 7月26日(金) 10:00～12:00  
参加費 2,160円 ※別途ポールレンタル料540円と、「昭和のくらし博物館」入館料500円が必要

お申し込み・お問い合わせ 電話またはこちらから →

☎ 03-3477-6262(平日10:00～18:00)  
TSS FUN BASE 担当:小野・永井・大貴

**ポール de さんぽ とは?** 専用のポールを持って歩くウォーキングイベント。体脂肪燃焼やインナーマッスルの強化も期待できます。

6/30日  
7/20土

**IK** 池上駅  
**500個の風鈴の音を聴く in 池上本門寺**



「つながり」をテーマに、風鈴の共鳴を通して、人と自然の平和な共存を願って開かれるイベント。仁王門から五重塔にかけて立つ境内の木々に、南部風鈴500個が取り付けられ、涼やかな音色を響かせる。

日程 7月20日(土)まで終日(最終日は18:00まで)  
場所 池上本門寺境内(池上駅徒歩10分)  
主催 池上本門寺、500個の風鈴の音を聴く実行委員会  
お問い合わせ 03-3752-2331 池上本門寺

**OM** 中延駅  
**夏フェス盆踊り2019**



東京・品川スネークタウンで開催される、DJによるオールジャンルミュージックと昔ながらの盆踊りを融合させた夏祭り。白蛇音頭(オリジナル)などの曲で踊る盆踊りや、打ち上げ花火が行われる。下町フードが楽しめる地元名店の屋台の他、多国籍屋台村や杜のビアガーデンもオープン。

日程 7月6日(土)12:00~21:00  
17:00~DJパフォーマンス、18:00~盆踊り、19:00~打ち上げ花火  
場所 上神明天祖神社(蛇窪神社)境内(中延駅徒歩6分)  
主催 夏フェス盆踊り実行委員会  
お問い合わせ 03-3782-1711 上神明天祖神社(蛇窪神社)

**OM** 九品仏駅・尾山台駅・等々力駅・上野毛駅  
**4 station project セタイベント**



大井町線の九品仏駅から上野毛駅までの4つの駅の各商店会が協力して行うセタイベント。各駅周辺にはセタ飾りが華やかに飾られ、周辺商店街ではコンサートなどさまざまなイベントが開催される。夕刻に憩いのひとときを。

日程 7月7日(日)15:00~セタプレゼントラリー抽選会(セタプレゼントラリーは6/22~7/7)、16:00~18:00「ミュージシャンがいっぱいの街」  
場所 4駅周辺の各商店街(抽選会:尾山台地区会館、「ミュージシャンがいっぱいの街」:ハッピーロード尾山台、ふお〜ゆ〜尾山台)  
お問い合わせ 03-3702-1603 世田谷区玉川総合支所地域振興課

**SG** 上町駅  
**第39回せたがやホテル祭りとサギ草市**



かつて世田谷にも生息していたホテルを子どもたちに見せたいという地元の人たちの思いで始まった夏の風物詩。世田谷代官屋敷前外駐車場に設置された暗室の中を飛び交うホテルの幻想的な光を楽しむことができる(17:40~開催予定)。世田谷区の花「サギ草」が並ぶ植木市や、盆踊りなども行われる。

日程 7月13日(土)・14日(日)13:00~21:00(荒天中止)  
場所 世田谷代官屋敷前外駐車場および上町天祖神社周辺(上町駅徒歩7分)  
お問い合わせ 03-5432-3333 セたがやコール

7/14日

**OM** 等々力駅  
**おどろきとどろき祭り**



プロミュージシャンによるミニライブをはじめ、地元の小・中・高校生・大学生がパフォーマンスやバンド演奏を繰り広げる、商店街主催の夏祭り。大抽選会には、地元キャラクター「とどろッキー」も参加して大盛り上がり!

日程 7月14日(日)11:00~20:00(雨天決行)  
場所 城南信用金庫玉川支店裏駐車場特設会場(等々力駅徒歩2分)  
お問い合わせ 03-3702-0747 等々力溪谷商店街振興組合

7/17水  
7/21日

**TM** 鶺鴒の木駅  
**第31回 全国鶺鴒の木まつり**



「うのき」の地名がつく日本全国14地域の特産品や芸能を紹介。2018年11月ユネスコ無形文化遺産に登録された秋田の来訪神「男鹿のナマハゲ」が、厄災祓いと吉事ももたらしにやって来る。地元学生による演奏・演技や、鶺鴒の木太鼓など伝統芸能のステージも行われ、商店街がにぎやかに。

日程 7月17日(水)~21日(日)  
17日(水)~20日(土)三角くじ大セール、20日(土)15:00~18:00 お楽しみイベント、21日(日)9:00~11:00 朝市  
場所 鶺鴒の木駅周辺の商店街(鶺鴒の木駅周辺)  
お問い合わせ 03-3757-1230 全国鶺鴒の木まつり実行委員会

7/19金  
7/20土

**TY MG** 武蔵小杉駅  
**こすぎ盆踊り大会**



今年で5回目を迎える、外国人も一緒に楽しめる企画がいっぱいのイベント。日本語・英語併記のパンフレットやうちわの配布もある。武蔵小杉の夏の夜に盆踊りで盛り上がりよう。

日程 7月19日(金)・20日(土)16:00~20:30  
場所 こすぎコアパーク(武蔵小杉駅南口広場)  
お問い合わせ 044-433-9180 NPO法人小杉駅周辺エリアマネジメント事務局

7/6土

7/7日

7/13土  
7/14日



東急線アプリ 東急線の運行情報アプリです。電車の運行情報や遅延情報などがタイムリーに入手できます。詳細はこちら→<http://ii.tokyo.co.jp/tokyusenapuri/>



危険物や、他のお客さまに危害を及ぼす恐れのあるもの、車両を破損する恐れのあるものは、**車内への持ち込みを禁止**しています。

**東急電鉄からのお知らせ**

**TV 時差Biz特急 DT 時差Bizライナー**  
を運行します

東急電鉄は、東京都が実施する「スムーズBiz」「時差Biz」に賛同し、東横線と田園都市線で早朝時間帯に臨時列車を運行します。

● 運行期間：7月22日(月)～31日(水)の平日 8 日間

**TV 時差Biz特急**

東横線 元町・中華街発 渋谷行き

停車駅	発着時間
元町・中華街	6:14発
みなとみらい	6:18発
横浜	6:24発
菊名	6:32発
武蔵小杉	6:39発
自由が丘	6:43発
中目黒	6:49発
渋谷	6:52着

**DT 時差Bizライナー**

田園都市線 中央林間発 押上行き

停車駅	発着時間
中央林間	6:00発
長津田	6:08発
あざみ野	6:17発
溝の口	6:27発
渋谷	6:43着

半蔵門線内は各駅停車で運行

**DT 南町田駅に新しい通路と改札口ができました**

南町田駅では、駅リニューアル工事を進めており、6月9日から駅の南北を結ぶ通路「南北自由通路」と、新しい改札口「中央改札」の利用を開始しました。駅リニューアル工事は、11月の「南町田グランベリーパーク」まちびらきに合わせ進めています。南町田駅は、駅名を改称する他、平日も急行列車が停車する駅となります。

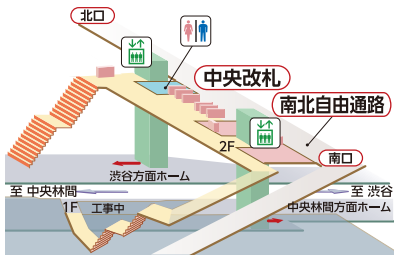

**DT OM 溝の口駅で階段増設工事を行っています**

溝の口駅では、朝ラッシュ時などの混雑緩和を目指して、南口コンコースと上りホームをつなぐ階段の増設工事を行っています。工事中はご迷惑をお掛けしますが、ご理解・ご協力をお願いします。工事完了は、2020年春ごろの予定です。

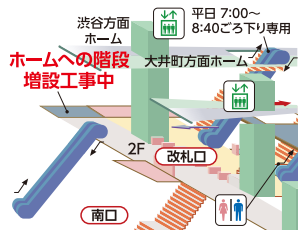

**IK 旗の台駅 「木になるリニューアル」完了!**

旗の台駅のリニューアル工事「木になるリニューアル」が、7月末に完了します。今回の「木になるリニューアル」で、ホーム屋根の建て替えと待合室の改修工事を行い、東京都内で生産される多摩産材の木材をふんだんに使用した新たな木造屋根の駅として生まれ変わります。この取り組みの一部は、東急電鉄が「平成29年度東京都森林・林業再生基盤づくり交付金事業」の採択を受け、同事業の補助により実施しています。また、工事と連動して、歴史ある木造駅の記憶を未来へ継承する「みんなのえきもくプロジェクト」を実施しており、旗の台駅ホームで使用していた木製ベンチを復元する取り組みも行います。



リニューアル後の旗の台駅ホーム(イメージ)

**DT あざみ野駅にバス総合案内を新設しました**

あざみ野駅を発車するバスの情報をご案内する、バス総合案内を設置しました。バスのりばごとに、行き先や経由地、次々発までの発車予定時刻を表示します。



- 場所 あざみ野駅 改札外
- お問い合わせ 東急お客さまセンター

**投資家向け事業報告 「ビジネスレポート」を発行しました**

東急電鉄では、投資家向け2018年度期末事業報告「ビジネスレポート」を発行しました。当社の事業概況や財務状況などを写真や図版を交えて紹介したもので、当社ホームページにも(www.tokyu.co.jp/ir/investors.html)掲載しています。冊子をご希望のお客さまは下記お問い合わせ先にご連絡ください。



- お問い合わせ 東急電鉄 社長室 総務グループ 文書株式担当 03-3477-6228 平日 9:30～12:30、13:30～17:00

**ご報告 2018年度 運輸実績**

2018年度の東急線の輸送人員は、全線合わせて11億8,931万人(対前年0.9%増)でした。1日あたり325万人のお客さまにご利用いただいたこととなります。

● 東急線の輸送人員の推移



● 路線別1日平均輸送人員(カッコ内は対前年比)

TV 東横線	1,239,968人 (+0.7%)	IK 池上線	246,282人 (+1.5%)
MG 目黒線	388,982人 (+2.6%)	TM 東急多摩川線	155,217人 (+1.0%)
DT 田園都市線	1,280,225人 (+0.4%)	KD こどもの国線	12,604人 (-0.6%)
OM 大井町線	511,214人 (+1.5%)	SG 世田谷線	58,076人 (+0.9%)

**東急バスからのお知らせ**

**軽井沢・草津温泉へ、高速バスでダイレクトアクセス!**

たまプラーザ・二子玉川・渋谷から、軽井沢・草津温泉まで直行する高速バスを、毎日運行しています。この夏は、軽井沢のおいしい空気と高原の爽やかな風を感じながらサイクリングを楽しみませんか。おトクにゆったり旅しよう!ぜひ、ご利用ください。



● 渋谷からの運賃(片道)

軽井沢駅・東急ハーヴェストクラブ旧軽井沢まで: 大人3,100円  
北軽井沢・草津温泉ホテル櫻井: 大人3,600円

※小児半額 ※事前予約制、障がい者割引あり

おトクなきっぷ「軽井沢・草津周遊きっぷ」(大人8,000円 小児4,000円)も発売中! 発着時刻、乗車券の予約・購入方法など詳細は、東急バスホームページをご覧ください。

東急バス株式会社 03-6412-0190  
月～金 9:00～19:00(祝日・年末年始などを除く)

駅構内でお困りごとがありましたら、ホームにある「インターホン」を押してください。係員が対応し、必要に応じて駆けつけます。

踏切内に人や車が立ち往生してしまったり、踏切付近にある「非常ボタン」を押してください。接近する列車の運転士に異常を知らせます。

東急線の駅係員がご案内

今月は

## 蒲田

東急線沿線の魅力を駅係員が紹介する連載企画。公園や神社、散歩にぴったりな通りなど、街を知りつくしている駅係員だからこそ知っている、おすすめのスポットを紹介します。

蒲田駅勤務の渡邊です。私がおすすめしたいのは蒲田駅の駅舎です。2面以上のプラットホームを有する頭端式ホームが残るのは、東急線では唯一、蒲田駅のみとなりました。2013年以前の東横線渋谷駅をご存知の方は懐かしさを感じるのではないのでしょうか。古き良き時代を忘れないためにも必見です。



池上線、東急多摩川線  
蒲田駅構内



蒲田駅勤務の後藤です。私のおすすめ、屋上かまたえんは、子どもだけでなく、大人も楽しめる場所。都内唯一の屋上観覧車「幸せの観覧車」の他、夏にはビアガーデンなどの催し物もあり、六郷土手で開催される花火大会を見ることがもできます。

### 屋上かまたえん

蒲田駅直結  
大田区西蒲田7-69-1 東急プラザ蒲田 RF  
☎ 03-3733-3281  
営業時間 10:00～18:00  
※冬季(12月～2月)は10:00～17:00  
※夜間の催し物開催の際は営業時間が変更になります。  
※荒天時は中止。  
入園無料、乗り物は別途料金が必要  
(幸せの観覧車/1周300円)



東急グループお客さまご案内窓口 TEL 03-3477-0109 月～金 8:00～19:00  
東急お客さまセンター FAX 03-3477-6109 土日祝 9:30～17:30  
(年末年始などを除く)

※東急線各駅へのお電話は、土日祝を除き東急お客さまセンターへ転送されます(上記営業時間内)。  
※鉄道情報に関するお問い合わせは、上記東急お客さまセンターにて承ります。

東急からのお知らせ HOT ほっと TOKYU 2019年7月号(通巻480号)

発行  
東京急行電鉄株式会社 www.tokyu.co.jp/  
東急バス株式会社 www.tokyubus.co.jp/

発行日  
2019年7月1日(毎月1日発行)

デザイン・制作  
東京急行電鉄株式会社セラン事務局



hot.tokyu.co.jp/

#### お断り

本誌に掲載されている施設・店舗・イベントの内容などは、予告なく変更される場合があります。あらかじめご了承ください。



ミックス  
責任ある木質資源を  
使用した紙  
FSC® C017745